

Первичная аккредитация специалистов здравоохранения

**Паспорт
экзаменационной станции**

Экстренная медицинская помощь

*Специальность:
Лечебное дело*

Оглавление

1. Профессиональный стандарт (трудовые функции).....	4
2. Продолжительность работы станции	4
3. Задача станции	4
4. Информация по обеспечению работы станции	4
4.1. Рабочее место члена АПК.....	4
4.2. Рабочее место аккредитуемого	5
4.2.1.Перечень мебели и прочего оборудования	5
4.2.2.Перечень медицинского оборудования	6
4.2.3.Расходные материалы.....	6
4.2.4.Симуляционное оборудования станции и его характеристики.....	7
5. Перечень ситуаций (сценариев) станции	8
6. Информация (брифинг) для аккредитуемого.....	9
7. Действия членов АПК, вспомогательного персонала на подготовительном этапе(перед началом работы станции)	9
8. Действия членов АПК, вспомогательного персонала в процессе работы станции	9
9. Нормативно-методическое обеспечение паспорта станции.....	11
10. Справочная информация для аккредитуемого/членов АПК	12
11. Критерии оценивания действий аккредитуемого.....	12
12. Алгоритм выполнения навыка	12
13. Оценочный лист (чек-лист)	15
14. Медицинская документация.....	16
15. Сведения о разработчиках паспорта.....	19
Приложение 1	20
Приложение 2	22
Приложение 3	25
Приложение 4	31

Общие положения. Паспорта станций (далее станции) объективного структурированного клинического экзамена (ОСКЭ) для второго этапа первичной аккредитации и первичной специализированной аккредитации специалистов представляют собой документ, включающий необходимую информацию по оснащению станции, брифинг (краткое задание перед входом на станцию), сценарии, оценочные листы (далее чек-лист), источники информации, справочный материал и т.д., и предназначены в качестве методического и справочного материала для оценки владения аккредитуемым лицом конкретным практическим навыком (умением), и могут быть использованы для оценки уровня готовности специалистов здравоохранения к профессиональной деятельности.

Оценивание особенностей практических навыков по конкретной специальности может быть реализовано через выбор конкретных сценариев. Данное решение принимает аккредитационная подкомиссия по специальности (далее – АПК) в день проведения второго этапа аккредитации специалистов.

С целью обеспечения стандартизации процедуры оценки практических навыков условие задания и чек-лист являются едиными для всех.

Целесообразно заранее объявить аккредитуемым о необходимости приходить на второй этап аккредитации в спецодежде (медицинская одежда, сменная обувь, шапочка), иметь индивидуальные средства защиты.

1. Профессиональный стандарт (трудовые функции)

Профессиональный стандарт «Врач-лечебник (врач-терапевт участковый)» (утвержден Приказом министра труда и социальной защиты РФ 21.03.2017 г. № 293н, зарегистрирован №46293 06.04.2017 г.)

Трудовая функция: А/01.7 Оказание медицинской помощи пациенту в неотложной или экстренной формах.

2. Продолжительность работы станции

Общее время выполнения навыка – 10 минут.

Время нахождения аккредитуемого лица на станции – не менее 8,5 минут (в случае досрочного выполнения практического навыка аккредитуемый остается внутри станции до голосовой команды «Перейдите на следующую станцию»).

Таблица 1

Тайминг выполнения практического навыка

Время озвучивания команды	Голосовая команда	Действие аккредитуемого лица	Время выполнения навыка (мин)
0'	Ознакомьтесь с заданием станции	Ознакомление с заданием (брифингом)	0,5'
0,5'	Войдите на станцию и озвучьте свой логин	Начало работы на станции	8,5'
8,0'	У Вас осталась одна минута	Продолжение работы на станции	
9,0'	Перейдите на следующую станцию	Покидает станцию и переходит на следующую станцию согласно индивидуальному маршруту	1'

3. Задача станции

Демонстрация аккредитуемым лицом навыков обследования пациента с резким ухудшением состояния в условиях амбулаторно-поликлинической медицинской организации (МО), умения использовать оснащение укладки экстренной медицинской помощи.

4. Информация по обеспечению работы станции

Для организации работы станции должны быть предусмотрены:

4.1. Рабочее место члена АПК

Таблица 2

Рабочее место члена АПК

№ п/п	Перечень оборудования	Количество
1.	Стол рабочий (рабочая поверхность)	1 шт.
2.	Стул	2 шт.
3.	Компьютер с выходом в Интернет для доступа к	1 шт.

	автоматизированной системе аккредитации специалистов здравоохранения Минздрава России	
4.	Устройство для трансляции видео- и аудиозаписей ¹ с места работы аккредитуемого лица с возможностью давать вводные, предусмотренные паспортом станции	1 шт.
5.	Чек-листы в бумажном виде (на случай возникновения технических неполадок, при работе в штатном режиме не применяются) (см. приложение 4)	По количеству аккредитуемых лиц
6.	Шариковая ручка	2 шт.

4.2. Рабочее место аккредитуемого

Станция должна имитировать рабочее помещение и включать оборудование (оснащение) и расходные материалы (из расчета на попытки аккредитуемых лиц):

4.2.1. Перечень мебели и прочего оборудования

Таблица 3

Перечень мебели и прочего оборудования

№ п/п	Перечень мебели и прочего оборудования	Количество
1.	Кушетка (или функциональная кровать) с поднимающимся изголовьем, расположенная таким образом, чтобы обеспечить возможность подхода аккредитуемого лица к пациенту со всех сторон	1 шт.
2.	Манекен ² , обеспечивающий имитацию различных витальных функций, лежащий на кушетке (кровати) и одетый в рубашку, которая легко расстегивается на груди (с использованием молнии) и шорты (или легко расстегивающиеся по бокам брюки) для обеспечения легкого доступа аккредитуемого лица для осмотра спины, плеч, голеней и стоп пациента	1 шт.
3.	Телефонный аппарат (на видном месте, имитация)	1 шт.
4.	Тележка на колесиках (или укладка в виде чемодана), в которой размещены оборудование, расходные материалы и лекарственные средства (с подписями)	1 шт.
5.	Монитор пациента	1 шт.
6.	Настенные часы с секундной стрелкой	1 шт.

¹По согласованию с председателем АПК устройство с трансляцией видеозаписи работы аккредитуемого может находиться в другом месте, к которому члены АПК должны иметь беспрепятственный доступ, чтобы иметь возможность пересмотреть видеозапись.

²Если тренажер работает от электрической сети, необходимо продумать вариант его подключения, чтобы провода (в том числе провод, соединяющий с компьютером) не вводил в заблуждение аккредитуемое лицо и не воспринимался им как дополнительная опасность.

4.2.2. Перечень медицинского оборудования

Таблица 4

Перечень медицинского оборудования

№ п/п	Перечень медицинского оборудования	Количество
1.	Лицевая маска для дыхательного мешка	1 шт.
2.	Источник кислорода	1 шт.
3.	Лицевая маска кислородная с резервуаром	1 шт.
4.	Дыхательный мешок с резервуаром	1 шт.
5.	Пульсоксиметр	1 шт.
6.	Аспиратор медицинский	1 шт.
7.	Комплект катетеров для санации	4 шт.
8.	Орофарингеальный воздуховод (№ 3 и №4)	1 шт.
9.	Фонендоскоп	1 шт.
10.	Тонометр	1 шт.
11.	Электрокардиограф	1 шт.
12.	Мануальный дефибриллятор и гель для электродов (желательно на тележке на колесиках)	1 шт.
13.	Устройство контроля качества проведения непрямого массажа сердца	1 шт.
14.	Фонарик – ручка	1 шт.
15.	Венозный жгут	1 шт.
16.	Бутылка питьевой воды без газа (имитация)	1 шт.
17.	Пластиковой одноразовый стаканчик	1 шт.
18.	Термометр инфракрасный (имитация)	1 шт.
19.	Экспресс – анализатор уровня глюкозы крови	1 шт.
20.	Штатив для длительных инфузионных вливаний	1 шт.
21.	Ингалятор аэрозольный компрессорный (небулайзер) портативный	1 шт.
22.	Желтый непрокальываемый контейнер с крышкой для отходов класса Б	1 шт.
23.	Пакет для отходов класса А	1 шт.
24.	Укладка Анти-ВИЧ	1 шт.
25.	Экран защитный для глаз	1 шт.

4.2.3. Расходные материалы

Таблица 5

Расходные материалы (в расчете на 1 попытку аккредитуемого лица)

№ п/п	Перечень расходных материалов	Количество (на 1 попытку аккредитуемого лица)
1.	Шпатель одноразовой в упаковке	1 шт.
2.	Смотровые перчатки	1 уп.

3.	Одноразовая лицевая маска	1 шт.
4.	Спиртовые салфетки	4 шт.
5.	Шприц 2 мл с иглой 0,1-0,25 мм	2 шт.
6.	Шприц 10 мл с иглой 0,25-0,6 мм	2 шт.
7.	Шприц 20 мл с иглой 0,4-0,8 мм	2 шт.
8.	Периферический венозный катетер (ПВК) 14, 18, 20, 22 G	по 2 шт. каждого
9.	Система для внутривенных инфузий	2 шт.
10.	Пластырь для ПВК	2 шт.
11.	Бинт нестерильный	1 шт.
12.	Смазывающее вещество (лубрикант)	1 шт.
13.	Раствор натрия хлорида 0,9% 500 мл	1 фл.
14.	Раствор декстрозы 5% 200 мл	1 фл.
15.	Раствор декстрозы 10% 400 мл	1 фл.
16.	0,1% раствор эпинефрина 1 мг/мл	5 амп.
17.	Раствор амиодарона 50 мг/мл	6 амп.
18.	Таблетки ацетилсалициловой кислоты 100 мг	14 таб.(1 уп.)
19.	Таблетки клопидогреля 75 мг или таблетки тикагрелора 90 мг	14 таб.(1 уп.)
20.	Спрей изосорбида динитрат	1 фл.
21.	Сальбутамол, раствор для ингаляций 2,5 мг - 10 небул	10 фл.
22.	Ипратропия бромид, раствор для ингаляций 500 мкг	1 фл.
23.	Раствор 40% декстрозы	10 амп.
24.	Раствор магния сульфата 250 мг/мл	1 амп.
25.	Раствор атропина сульфат 1 мг/мл	1 амп.
26.	Раствор дексаметазона 4 мг/мл, или раствор преднизолона 30 мг/мл, или раствор метилпреднизолона 30 мг/мл	5 амп.
27.	Гидрокортизон (лиофилизат) 100 мг	2 фл.
28.	Транексамовая кислота (Транексам) 50 мг/мл	4 амп
29.	Раствор урапидила 5 мг/мл	2 амп.
30.	Раствор фуросемида 20 мг/2мл	5 амп.
31.	Раствор гепарина 5000МЕ/мл	2 фл.
32.	Раствор морфина гидрохлорида 1% (имитация)	1 амп.
33.	Омепразол лиофилизат 40 мг	2 фл.

4.2.4. Симуляционное оборудования станции и его характеристики

Таблица 6

Симуляционное оборудование станции

№ п/п	Характеристика симуляционного оборудования
1.	<p>Полноростовой манекен человека в возрасте старше 8 лет с возможностью имитации следующих показателей:</p> <p>1) имитация дыхательных звуков и шумов;</p>

	2) визуализация экскурсии грудной клетки; 3) имитация пульсации центральных и периферических артерий; 4) отображение заданной электрокардиограммы на медицинское оборудование; <i>желательно:</i> 5) речевое сопровождение; 6) моргание глаз и изменение просвета зрачков; 7) имитация цианоза; 8) имитация аускультативной картины работы сердца, тонов/шумов сердца; 9) имитация потоотделения; 10) имитация изменения капиллярного наполнения и температуры кожных покровов; 11) имитация показателей сатурации, ЧСС через настоящий пульсоксиметр; 12) имитация показателей АД и температуры тела через симуляционный монитор пациента.
2.	Монитор пациента, воспроизводящий заданные в сценарии параметры (в случае их измерения)
3.	Мануальный дефибриллятор (желательно с функцией монитора)

5. Перечень ситуаций (сценариев) станции³

Таблица 7

Перечень ситуаций (сценариев) станции

№ п/п	Ситуация (сценарий)
1.	Острый коронарный синдром (ОКС1), кардиогенный шок
2.	Острый коронарный синдром (ОКС2), отёк легких
3.	Анафилактический шок (АШ)
4.	Желудочно-кишечное кровотечение (ЖКК)
5.	Бронхообструктивный синдром на фоне бронхиальной астмы (БОС)
6.	Тромбоэмболия легочной артерии (ТЭЛА)
7.	Спонтанный пневмоторакс (Обструктивный шок)
8.	Гипогликемия
9.	Гипергликемия
10.	Острое нарушение мозгового кровообращения (ОНМК)

³ Конкретная ситуация, подлежащая выполнению, должна быть напечатана в виде задания, находящегося на рабочем месте аккредитуемого.

Выбор и последовательность ситуаций (сценариев) станции определяет АПК в день проведения второго этапа первичной специализированной аккредитации специалистов здравоохранения.

Показатели для программирования манекена отражены в приложении 1.

6. Информация (брифинг) для аккредитуемого

Вы врач по своей специальности. Медицинский/ая брат/сестра вызвал/а вас на помощь. Перед Вами пациент 45 лет (приблизительный вес 60 кг, рост 165 см). На этаже есть укладка экстренной медицинской помощи и мануальный дефибриллятор.

Медицинский/ая брат/сестра не может оказать Вам помощь, так как успокаивает родственника, сопровождающего пациента. Максимально озвучивайте свои действия, как если бы рядом с Вами находился коллега.

7. Действия членов АПК, вспомогательного персонала на подготовительном этапе (перед началом работы станции)

1. Получение логина и пароля для входа в автоматизированную систему аккредитации специалистов здравоохранения Минздрава России и вход в нее. Сверка своих персональных данных.

2. Проверка соответствия оформления и комплектования станции ОСКЭ типовому паспорту с учётом количества аккредитуемых лиц.

3. Проверка наличия на станции необходимых расходных материалов.

4. Проверка наличия письменного задания (брифинга) перед входом на станцию.

5. Проверка готовности симулятора к работе.

6. Установка нужного сценария с помощью программного управления симулятором.

7. Проверка готовности трансляции видеозаписей в комнату видеонаблюдения (при наличии таковой).

8. Выбор ситуации согласно решению АПК.

9. Выполнение иных мероприятий, необходимых для нормальной работы станции.

8. Действия членов АПК, вспомогательного персонала в процессе работы станции

1. Включение видеокамеры при команде «Ознакомьтесь с заданием станции» (при необходимости).

2. Контроль качества аудиовидеозаписи действий аккредитуемого (при необходимости).

3. Запуск симулятора и управление программным обеспечением тренажера.

4. Внесение индивидуального номера аккредитуемого лица в чек-лист в автоматизированной системе аккредитации специалистов здравоохранения Минздрава России.

5. Проведение регистрации последовательности и правильности действий/расхождения действий аккредитуемого лица в соответствии с параметрами в чек-листе.

6. Ведение минимально необходимого диалога с аккредитуемым лицом от лица пациента и обеспечение дополнительными вводными для выполнения ситуации (сценария) – таблица 8.

7. Соблюдение правила – не говорить ничего от себя, не вступать в переговоры, даже если Вы не согласны с мнением аккредитуемого лица. Не задавать уточняющих вопросов, не высказывать требования.

8. Руководствоваться разрешенными вводными только в случае, если симулятор не позволяет их воспроизвести.

9. После команды аккредитуемому лицу «Перейдите на следующую станцию» приведение используемого симуляционного оборудования и помещения в первоначальный вид.

Для членов АПК с небольшим опытом работы на станции допускается увеличение промежутка времени для подготовки станции и заполнения чек-листа. Промежуток времени в таком случае должен быть равен периоду работы станции (10 минут).

Таблица 8

**Примерные тексты вводной информации
в рамках диалога члена АПК и аккредитуемого лица**

№ п/п	Действие аккредитуемого лица	Текст вводной информации
1.	При демонстрации жеста «Осмотр безопасности среды»	«Опасности нет»
2.	При попытке начать мыть руки	«Будем считать, что руки обработаны»
3.	При попытке оценить сознание	Дать вводную в соответствии с выбранной ситуацией (сценарием)
4.	При оценке витальных функций, которые не воспроизводятся симулятором самостоятельно	Дать вводную в соответствии с приложением 2
5.	При попытке аккредитуемого осуществить телефонный звонок	Имитировать диспетчера службы скорой медицинской помощи (СМП): «Скорая помощь слушает, что у Вас случилось?»
6.	В случае, если названа правильная и полная информацию вызова: должность местоположение (адрес) возраст и пол пациента предварительный диагноз основные витальные функции - сознание - дыхание - пульс - объем оказываемой помощи - мониторинг витальных показателей - наличие в/в доступа	Кратко ответить: «Вызов принят! Ждите»

- проводимая фармакотерапия		
7.	В случае если информация неполная	Допустимо задавать вопросы от лица диспетчера СМП: «Представьтесь, пожалуйста?», «Назовите Ваш адрес?», «Назовите возраст и пол пострадавшего?», «Назовите объём Вашего вмешательства?»
8.	При высказывании сомнения аккредитуемым лицом в стерильности и/или годности используемых инструментов и расходных материалов	«Будем считать, что всё годно»
9.	Если аккредитуемое лицо не комментирует проводимое лечение	В случае необходимости допустимо задать аккредитуемому лицу вопросы: «Какой поток кислорода?» «Какие лекарственные средства Вы ввели?», «В какой дозировке?»
10.	При подготовке к пункции грудной клетки после обработки антисептиком места пункции и поднесения иглы к этому месту	«Будем считать, что пункция грудной клетки выполнена»

Важно! Вопросы, не отраженные в данной таблице, задавать настоятельно не рекомендуется. Нельзя говорить ничего от себя, вступать в переговоры, даже если Вы не согласны с мнением аккредитуемого лица. Не задавать уточняющих вопросов, не высказывать требований: «Продолжайте!», «Проведите аускультацию легких!» и т.п.; задавать вопросы: «Что вы будете делать дальше?», «Как долго?» и т.п.

9. Нормативно-методическое обеспечение паспорта станции

1. Приказ Минздрава России от 22.11.2021 г. №1081н «Об утверждении Положения об аккредитации специалистов» (зарегистрировано в Минюсте России 30.11.2021 № 66115).
2. Приказ министра труда и социальной защиты РФ 21.03.2017 г. № 293н «Об утверждении профессионального стандарта «Врач-лечебник (врач-терапевт участковый)»
3. Клинические рекомендации МЗ РФ «Острый инфаркт миокарда с подъемом сегмента ST электрокардиограммы», 2020 г. https://cr.minzdrav.gov.ru/recomend/157_4
4. Федеральные клинические рекомендации по диагностике и лечению бронхиальной астмы, 2021 г. https://cr.minzdrav.gov.ru/recomend/359_2
5. Национальные клинические рекомендации по диагностике и лечению спонтанного пневмоторакса. Ассоциация торакальных хирургов Российского общества хирургов, 2014 г. <http://thoracic.ru/wp-content/uploads/%D0%9D%D0%B0%D1%86%D0%B8%D0%BE%D0%BD%D0%B0%D0%BB%D1%8C%D0%BD%D1%8B%D0%B5-%D0%BA%D0%BB%D0%B8%D0%BD%D0%B8%D1%87%D0%B5%D1%81%D0%BA%D0%B8%D0%B5-%D1%80%D0%B5%D0%BA%D0%BE%D0%BC%D0%B5%D0%BD%D0%B4%D0%B0%D1%86%D0%B8%D0%B8-%D0%BF%D0%BE->

%D0%BB%D0%B5%D1%87%D0%B5%D0%BD%D0%B8%D1%8E-
%D1%81%D0%BF%D0%BE%D0%BD%D1%82%D0%B0%D0%BD%D0%BD%D0%BE
%D0%B3%D0%BE-
%D0%BF%D0%BD%D0%B5%D0%B2%D0%BC%D0%BE%D1%82%D0%BE%D1%80
%D0%BE%D0%BA%D1%81%D0%B0.pdf

6. Клинические рекомендации (протокол) по оказанию скорой медицинской помощи при тромбоэмболии легочной артерии. Общероссийская общественная организация «Российское общество скорой медицинской помощи», 2014 г.
<http://www.minzdravrb.ru/minzdrav/docs/smp/tela.doc>
7. Клинические рекомендации «Язвенная болезнь желудка и/или двенадцатиперстной кишки», 2021 г. https://cr.minzdrav.gov.ru/schema/388_2
8. Федеральные клинические рекомендации по диагностике и лечению анафилаксии, анафилактического шока, 2020 г. https://cr.minzdrav.gov.ru/recomend/263_1
9. Клинические рекомендации «алгоритмы специализированной медицинской помощи больным сахарным диабетом». Российская ассоциация эндокринологов ФГБУ Эндокринологический научный центр, 2021 г.
<https://webmed.irkutsk.ru/doc/pdf/algosd.pdf>
10. Алгоритмы ведения пациента с гипертоническим кризом, 2019 г.
<https://scardio.ru/content/documents/algorythmy.pdf>
11. European Resuscitation Council Guidelines 2021 <https://cprguidelines.eu/>
12. Рекомендации по проведению реанимационных мероприятий Европейского совета по реанимации (пересмотр 2015 г.) Под редакцией члена-корреспондента РАН Мороза В.В., 2015 г.
https://cprguidelines.eu/sites/573c777f5e61585a053d7ba5/content_entry573c77e35e61585a053d7baf/589d9b914c848614cf360a9e/files/Russian_translation_guidelines.pdf

10. Справочная информация для аккредитуемого/членов АПК

Вся справочная информация представлена в приложении 3.

11. Критерии оценивания действий аккредитуемого

В электронном чек-листе оценка правильности и последовательности выполнения действий аккредитуемым осуществляется с помощью активации кнопок:

- «Да» – действие произведено;
- «Нет» – действие не произведено.

Каждая позиция вносится членом АПК в электронный чек-лист.

12. Алгоритм выполнения навыка

Алгоритм выполнения практического навыка может быть использован для освоения данного навыка и подготовки к первичной аккредитации или первичной специализированной аккредитации специалистов здравоохранения.

№	Действие аккредитуемого лица	Номер ситуации (сценария)
1.	Убедиться в отсутствии опасности для себя и пострадавшего – осмотреться, показать жест безопасности	1-10

2.	<i>Оценить сознание:</i>	
	<ul style="list-style-type: none"> Осторожно встряхнуть пострадавшего за плечи Громко обратиться к нему: «Вам нужна помощь?» 	1-10
3.	Позвать на помощь	1-10
4.	Обеспечить наличие укладки	1-10
5.	Надеть перчатки	1-10
6.	Предложить помощнику надеть перчатки	1-10
7.	Комментировать все свои последующие действия, давать точные полные указания помощнику (работа в команде)	1-10
Алгоритм ABCDE		
<i>A - оценка проходимости дыхательных путей</i>		
8.	Провести осмотр полости рта на наличие инородных тел, жидкостей	1-10
<i>B – оценка деятельности дыхательной системы</i>		
9.	Обеспечить проведение пульсоксиметрии	1-10
10.	Обеспечить кислородотерапию при наличии показаний:	
11.	<ul style="list-style-type: none"> надеть дыхательную маску 	1-3, 5-7, 10
12.	<ul style="list-style-type: none"> подключить маску к источнику кислорода 	
13.	<ul style="list-style-type: none"> выбрать верный поток (минимальный/средний/максимальный) 	
14.	Выполнить сравнительную аускультацию легких фонендоскопом	1-10
15.	Выполнить сравнительную перкуссию грудной клетки	1-10
16.	Оценить частоту дыхательных движений (ЧДД) в течение не менее 10 секунд	1-10
17.	Провести осмотр трахеи	1-10
18.	Провести осмотр вен шеи, используя источник света, направленный по касательной к поверхности тела	1-10
<i>C – оценка деятельности сердечно-сосудистой системы</i>		
19.	Провести оценку периферического пульса:	
	<ul style="list-style-type: none"> Провести пальпацию пульса на лучевой и сонной артериях одновременно с одной стороны тела в течение не менее 10 секунд Пропальпировать одновременно лучевые артерии Посчитать частоту пульса на лучевой артерии, держа не менее трёх своих пальцев в области проекции лучевой артерии в течение не менее 10 секунд 	1-10
20.	Измерить артериальное давление	1-10
21.	Провести аускультацию сердца	1-10
22.	Обеспечить снятие ЭКГ в 12 отведениях (<i>в рамках станции ОСКЭ допустимо обеспечить наложение стандартных электродов на руки и ноги</i>)	1-10
23.	Оценить полученную ЭКГ	1-10
24.	Обеспечить мониторинг пациента:	
	<ul style="list-style-type: none"> наложить электроды монитора подключить монитор убедиться в наличии регистрации ЭКГ на мониторе 	1-10

25.	Обеспечить установку в/в катетера (в/в доступ)	1-10
26.	Произвести забор крови	1-10
27.	Провести проверку симптома белого пятна:	1-10
28.	<ul style="list-style-type: none"> Надавить на кончик ногтя руки пациента, наблюдая за пульсацией сосудов ногтевого ложа 	1-10
29.	<ul style="list-style-type: none"> Отпустить кончик пальца и наблюдать за наполнением (оценить временной интервал) 	1-10
30.	Оценить цвет кожных покровов	1-10
	<i>D – оценить неврологический статус</i>	
31.	Оценить фотореакцию зрачков с использованием ладони или фонарика	1-10
32.	Оценить тонус мышц: <ul style="list-style-type: none"> провести прием сгибания и разгибания каждой руки и каждой ноги 	1-10
33.	Оценить уровень глюкозы плазмы крови с помощью глюкометра	1-10
34.	Интерпретировать полученные результат уровня глюкозы	1-10
	<i>E – оценить показатели общего состояния</i>	
35.	Провести поверхностную пальпацию живота с четырех сторон от пупка	1-10
36.	Провести пальпацию пульса на бедренных артериях одновременно с двух сторон	1-10
37.	Провести осмотр спины	1-10
38.	Провести осмотр голеней и стоп: <ul style="list-style-type: none"> Оценить наличие отеков нижних конечностей Оценить наличие варикозно расширенных вен нижних конечностей 	1-10
39.	Измерить температуру тела	1-10
40.	Провести ректальное исследование (при наличии показаний). Поменять перчатки	1-10
41.	Вызвать СМП, сообщить: <ul style="list-style-type: none"> местоположение (адрес, кабинет) количество пациентов, возраст, пол предварительный диагноз объем оказываемой помощи убедиться, что вызов принят 	1-10
42.	Применение лекарственных средств:	1-6, 8-10
43.	<ul style="list-style-type: none"> использовать правильный и полный набор лекарственных средств (ЛС) (см. приложение 3) 	1-10
44.	<ul style="list-style-type: none"> использовать оптимальный способ введения ЛС (см. приложение 3) 	1-10
45.	<ul style="list-style-type: none"> использовать верные дозировки ЛС (см. приложение 3) 	1-10
46.	Использовать дополнительные препараты	1-6
47.	Соблюдать приоритетность введения ЛС	1-6
48.	Выполнить пункцию плевральной полости во 2-м межреберье справа по среднеключичной линии по верхнему краю нижележащего ребра	7

49.	Придать возвышенное положение головному концу кровати	2,10
50.	Соблюдать последовательность ABCDE – осмотра	1-10
51.	Предпринять попытку повторного ABCDE – осмотра	1-10
52.	Не использовать дефибриллятор на живом пациенте	1-10

13. Оценочный лист (чек-лист)

Используется для оценки действий аккредитуемого лица при прохождении станции.

№	Действие аккредитуемого лица	Номер ситуации (сценария)	Критерии оценки
1.	Убедился в отсутствии опасности для себя и пострадавшего (осмотрелся, жест безопасности)	1-10	<input checked="" type="checkbox"/> да <input type="checkbox"/> нет
2.	Оценил сознание	1-10	<input checked="" type="checkbox"/> да <input type="checkbox"/> нет
3.	Обеспечил наличие укладки, а также позвал помощника(ов)	1-10	<input checked="" type="checkbox"/> да <input type="checkbox"/> нет
4.	Надел перчатки и предложил помощнику их надеть	1-10	<input checked="" type="checkbox"/> да <input type="checkbox"/> нет
5.	А - Правильно оценил проходимость дыхательных путей	1-10	<input checked="" type="checkbox"/> да <input type="checkbox"/> нет
6.	В - Правильно и полно оценил деятельность дыхательной системы (пульсоксиметрия, аускультация, перкуссия, подсчет ЧДД, обследование трахеи и вен шеи)	1-10	<input checked="" type="checkbox"/> да <input type="checkbox"/> нет
7.	Обеспечил кислородотерапию по показаниям	1-3, 5-7, 10	<input checked="" type="checkbox"/> да <input type="checkbox"/> нет
8.	Проводил кислородотерапию при отсутствии показаний	4, 8, 9	<input type="checkbox"/> да <input checked="" type="checkbox"/> нет
9.	С - Правильно и полно оценил деятельность сердечно-сосудистой системы (оценка периферического пульса, измерение АД, аускультация сердца, снятие ЭКГ, забор крови, проверка симптома белого пятна, оценка цвета кожных покровов)	1-10	<input checked="" type="checkbox"/> да <input type="checkbox"/> нет
10.	Обеспечил внутривенный доступ	1-10	<input checked="" type="checkbox"/> да <input type="checkbox"/> нет
11.	Верно наложил электроды	1-10	<input checked="" type="checkbox"/> да <input type="checkbox"/> нет
12.	Правильно интерпретировал ЭКГ	1-10	<input checked="" type="checkbox"/> да <input type="checkbox"/> нет
13.	Д - Правильно и полно оценил неврологический статус (реакция зрачков, оценка уровня глюкозы капиллярной крови с использованием глюкометра, правильная интерпретация результата, оценка тонуса мышц)	1-10	<input checked="" type="checkbox"/> да <input type="checkbox"/> нет
14.	Е - Правильно и полно оценил показатели общего состояния (пальпация живота, пальпация пульса на бедренных артериях, осмотр спины, голеней и стоп, измерение температуры тела, ректальное исследование по показаниям)	1-10	<input checked="" type="checkbox"/> да <input type="checkbox"/> нет
15.	Правильно вызвал СМП	1-10	<input checked="" type="checkbox"/> да <input type="checkbox"/> нет
16.	Правильно установил диагноз и сообщил о нем при вызове СМП	1-10	<input checked="" type="checkbox"/> да <input type="checkbox"/> нет
17.	Применил двойную антиагрегантную терапию	1,2	<input checked="" type="checkbox"/> да <input type="checkbox"/> нет
18.	Использовал верные дозировки антиагрегантов	1,2	<input checked="" type="checkbox"/> да <input type="checkbox"/> нет
19.	Использовал оптимальный способ введения	1,2	<input checked="" type="checkbox"/> да <input type="checkbox"/> нет

	антиагрегантов		
20.	Применил эпинефрин	3	<input checked="" type="checkbox"/> да <input type="checkbox"/> нет
21.	Использовал верные дозировки эпинефрина	3	<input checked="" type="checkbox"/> да <input type="checkbox"/> нет
22.	Использовал оптимальный способ введения эпинефрина	3	<input checked="" type="checkbox"/> да <input type="checkbox"/> нет
23.	Применил инфузионную терапию	4,9	<input checked="" type="checkbox"/> да <input type="checkbox"/> нет
24.	Использовал верный объем и скорость введения	4,9	<input checked="" type="checkbox"/> да <input type="checkbox"/> нет
25.	Применил сальбутамол	5	<input checked="" type="checkbox"/> да <input type="checkbox"/> нет
26.	Использовал верную дозировку сальбутамола	5	<input checked="" type="checkbox"/> да <input type="checkbox"/> нет
27.	Использовал оптимальный способ подачи сальбутамола	5	<input checked="" type="checkbox"/> да <input type="checkbox"/> нет
28.	Применил гепарин	6	<input checked="" type="checkbox"/> да <input type="checkbox"/> нет
29.	Использовал верную дозировку гепарина	6	<input checked="" type="checkbox"/> да <input type="checkbox"/> нет
30.	Использовал оптимальный способ введения гепарина	6	<input checked="" type="checkbox"/> да <input type="checkbox"/> нет
31.	Применил глюкозу	8	<input checked="" type="checkbox"/> да <input type="checkbox"/> нет
32.	Использовал верную дозировку глюкозы	8	<input checked="" type="checkbox"/> да <input type="checkbox"/> нет
33.	Использовал оптимальный способ введения глюкозы	8	<input checked="" type="checkbox"/> да <input type="checkbox"/> нет
34.	Использовал верную дозировку и оптимальный способ введения ЛС	10	<input checked="" type="checkbox"/> да <input type="checkbox"/> нет
35.	Использовал дополнительные препараты	1-6	<input checked="" type="checkbox"/> да <input type="checkbox"/> нет
36.	Соблюдал приоритетность введения ЛС	1-6	<input checked="" type="checkbox"/> да <input type="checkbox"/> нет
37.	Верно выполнил пункцию плевральной полости	7	<input checked="" type="checkbox"/> да <input type="checkbox"/> нет
38.	Придал возвышенное положение головному концу кровати	2,10	<input checked="" type="checkbox"/> да <input type="checkbox"/> нет
39.	Соблюдал последовательность ABCDE – осмотра	1-10	<input checked="" type="checkbox"/> да <input type="checkbox"/> нет
40.	Предпринял попытку повторного ABCDE – осмотра	1-10	<input checked="" type="checkbox"/> да <input type="checkbox"/> нет
41.	Использовал только показанные лекарственные препараты (не применял нашатырный спирт и др.)	1-10	<input checked="" type="checkbox"/> да <input type="checkbox"/> нет
42.	Комментировал свои действия вслух (применял навык, обеспечивающий работу в команде)	1-10	<input checked="" type="checkbox"/> да <input type="checkbox"/> нет
43.	Использовал дефибриллятор на живом пациенте	1-10	<input type="checkbox"/> да <input checked="" type="checkbox"/> нет

14. Медицинская документация

Записи электрокардиограмм (используются при запросе ЭКГ в 12 отведениях в случае отсутствия возможности их добавления в сценарий симулятора).

Представлены записи ЭКГ⁴:

⁴ В случае предоставления аккредитуемым записи ЭКГ в печатном виде недопустимо оставлять на ней номер ситуации (сценария) из паспорта станции ОСКЭ

Ситуация (сценарий) №1

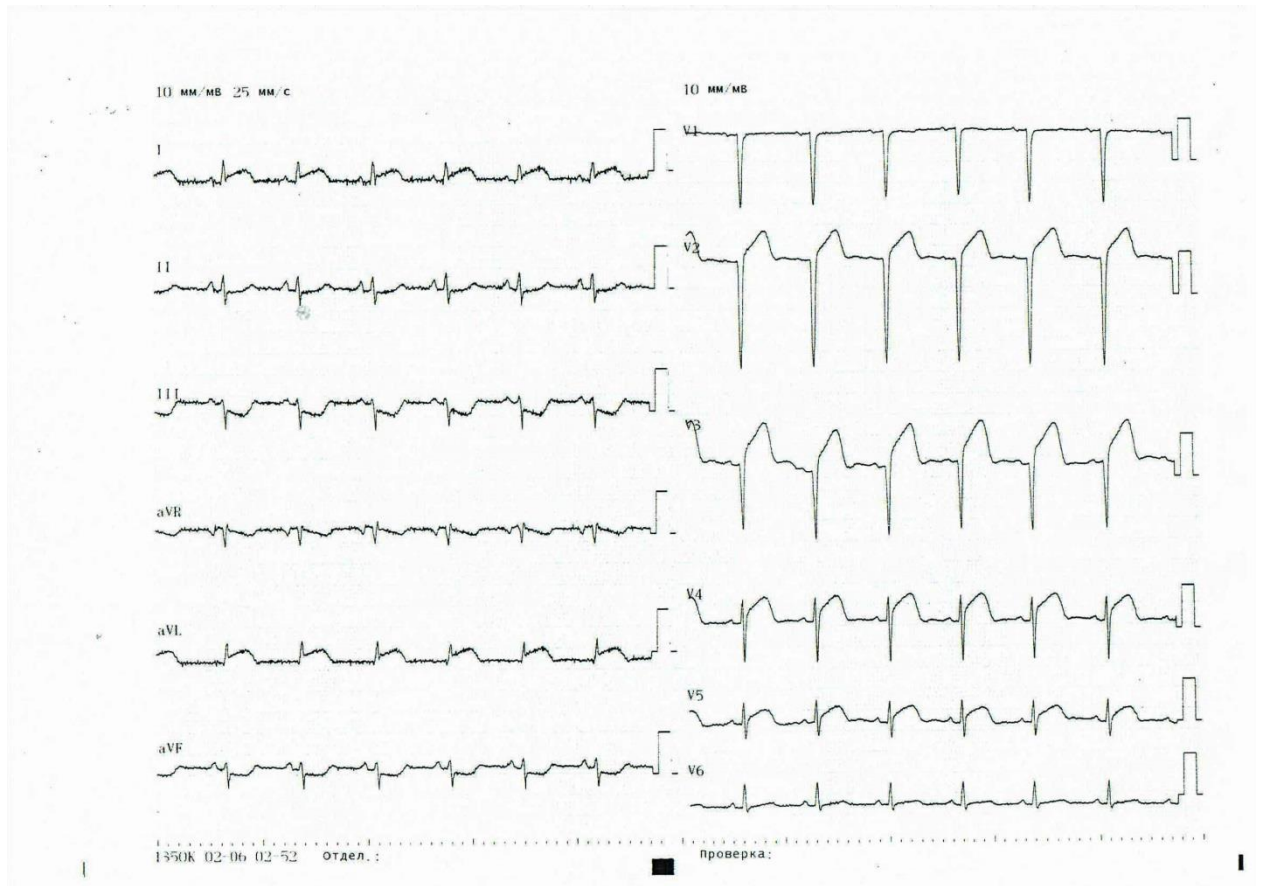

Ситуация (сценарий) №2

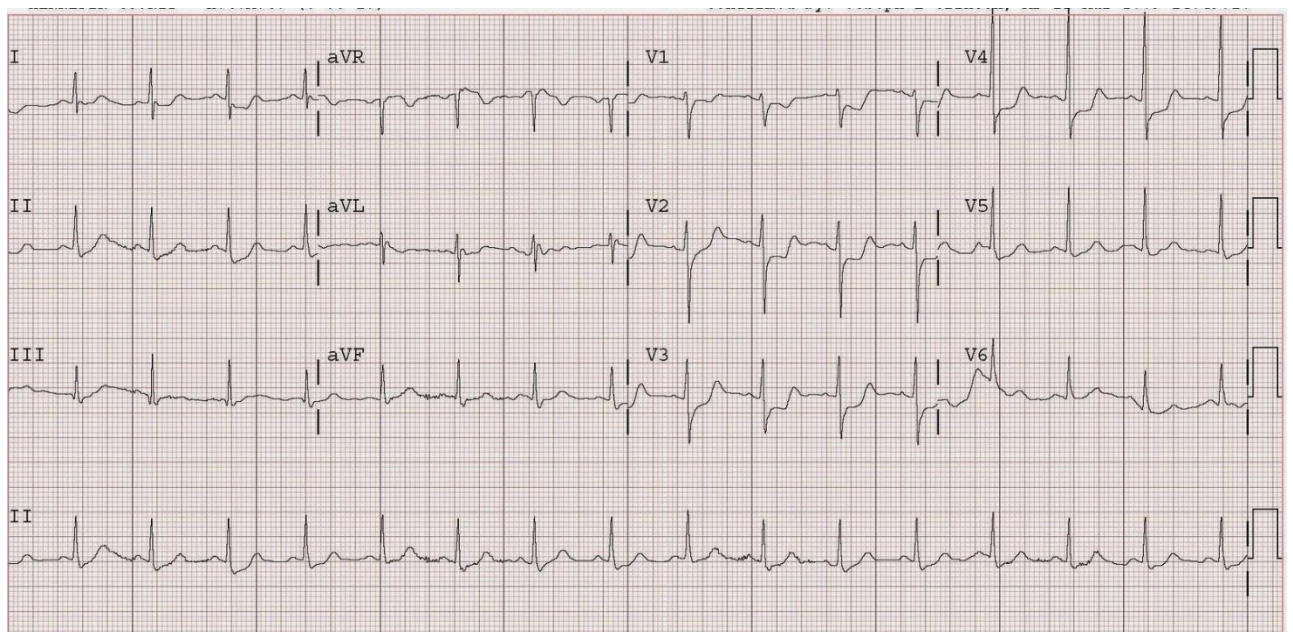

Ситуации (сценарии) №3, 4, 5, 7, 8, 9



Ситуации (сценарии) №6

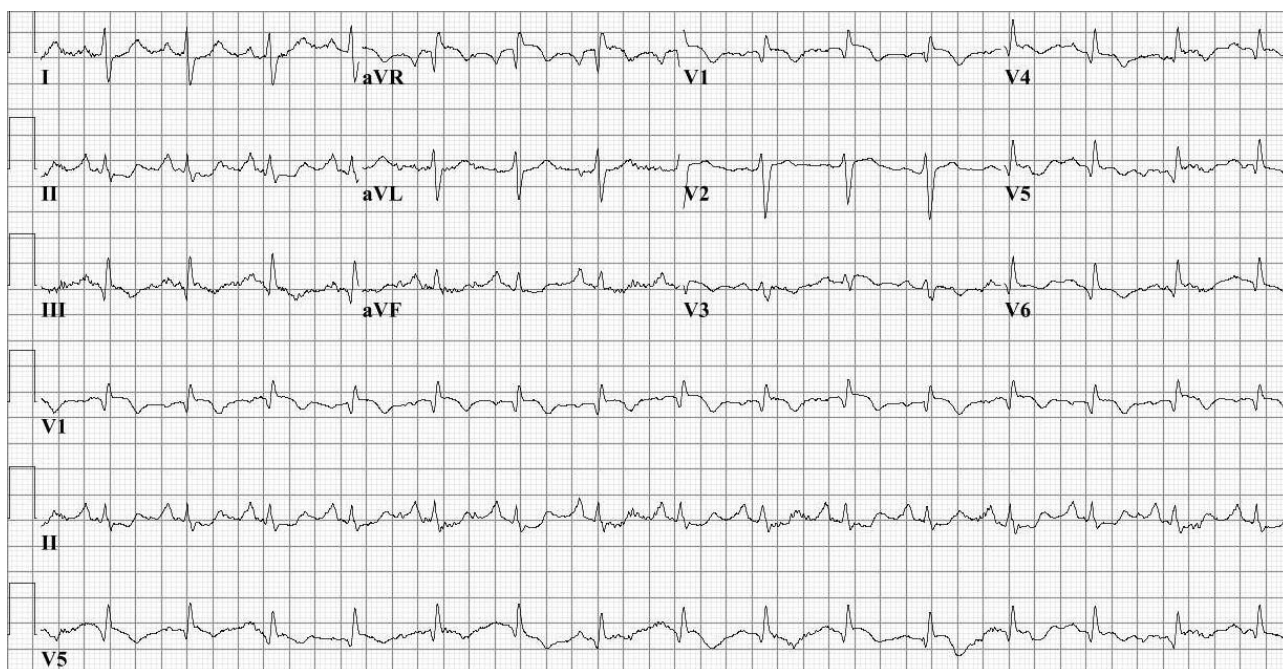

Ситуации (сценарии) №10

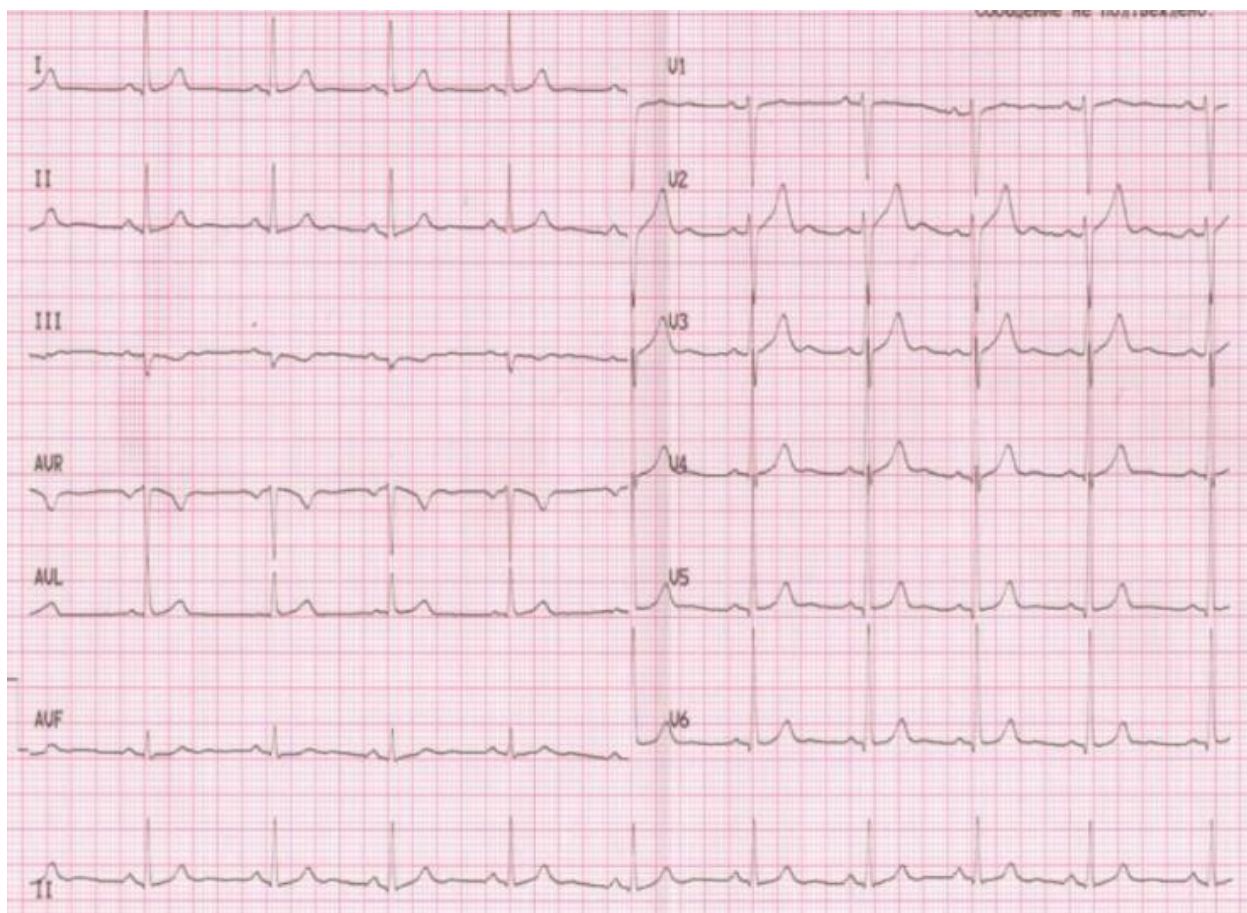
**15. Сведения о разработчиках паспорта**

15.1 Организация-разработчик:

ФГОАУ ВО Первый МГМУ им. И.М. Сеченова Минздрава России (Сеченовский Университет)

15.2. Рецензенты

Дежурный Л.И. - гл. внештатный специалист по первой помощи Минздрава России, гл. научный сотрудник ФГБУ ЦНИИОИЗ Минздрава России, руководитель Методического аккредитационно-симуляционного центра ФГБУ ЦНИИОИЗ Минздрава России, д.м.н.

**Перечень ситуаций для программирования манекена⁵ с возможностью имитации ряда показателей
(информация, приведенная в данной таблице, не озвучивается аккредитуемому)**

Номер ситуации	1	2	3	4	5	6	7	8	9	10
<i>Сценарий для симулятора пациента (возраста старше 8 лет)</i>	ОКС 1	ОКС 2	АШ	ЖКК	БОС	ТЭЛА	Пневмоторакс	Гипо-гликемия	Гипер-гликемия	ОНМК
Сатурация (SPO2)	88-93%	88-93%	88-93%	95-98%	88-90%	88-93%	88-93%	95-98%	95-98%	88-93%
Сатурация изменяется при кислородотерапии по показаниям	>93%	>93%	>93%	Нет показаний	>90%	>93%	>93%	Нет показаний	Нет показаний	>93%
ЧДД в мин.	24	24	24	18	24	24	24	18	18	12
Аускультация легких	Везикулярное дыхание с 2-х сторон	Ослабленное везикулярное дыхание в верхних отделах, влажные хрипы в нижних отделах	Жесткое дыхание, сухие свистящие хрипы над всей поверхностью легких, стридор	Везикулярное дыхание с 2-х сторон	Жесткое дыхание, выдох резко затруднен, сухие хрипы над всей поверхностью легких	везикулярное дыхание с 2-х сторон	Везикулярное дыхание слева, справа – не прослушивается	Везикулярное дыхание с 2-х сторон	Везикулярное дыхание с 2-х сторон	Везикулярное дыхание с 2-х сторон
ЧСС на лучевых, сонных, бедренных артериях, уд/мин	110	110	110	110	110	110	110	110	110	60
Артериальное давление, мм рт.ст.	САД: 80-90 ДАД: 40-50	САД: 120-135 ДАД: 70-80	САД: 80-90 ДАД: 30-50	САД: 80-90 ДАД: 40-50	САД: 120-135 ДАД: 70-80	САД: 80-90 ДАД: 40-50	САД: 80-90 ДАД: 40-50	САД: 120-135 ДАД: 70-80	САД: 120-135 ДАД: 70-80	САД: 210-230 ДАД: 110-120
Сердечные тоны	Частые, приглушенные	Частые, приглушенные	Частые, приглушенные	Частые	Частые	Тоны сердца частые, приглушенные, акцент 2-го тона на легочной артерии	Частые, приглушенные	Частые	Частые	Частые
ЭКГ	Изменения на ЭКГ, характерные для обширного поражения	Изменения на ЭКГ, характерные для обширного поражения	Синусовая тахикардия	Синусовая тахикардия	Синусовая тахикардия	S1, Q3, T3	Синусовая тахикардия	Синусовая тахикардия	Синусовая тахикардия	Синусовый ритм
Капиллярное наполнение	4 сек	4 сек	4 сек	4 сек	2 сек	4 сек	4 сек	2 сек	2 сек	2 сек

⁵ Для программирования сценариев указаны диапазоны показателей витальных функций, в рамках которых допустимо их выставление. Рекомендовано выставлять плавающее значение в рамках данных диапазонов.

Номер ситуации	1	2	3	4	5	6	7	8	9	10
Сценарий для симулятора пациента (возраста старше 8 лет)	ОКС 1	ОКС 2	АШ	ЖКК	БОС	ТЭЛА	Пневмоторакс	Гипогликемия	Гипергликемия	ОНМК
Глаза	Периодическое моргание	Периодическое моргание	Периодическое моргание	Периодическое моргание	Периодическое моргание	Периодическое моргание	Периодическое моргание	Периодическое моргание	Периодическое моргание	Правый зрачок шире левого, фотореакция справа отсутствует, слева сохранена
Речь	Периодический стон	Периодический стон	Периодический стон	Периодический стон	Периодический стон	Периодический стон	Периодический стон	Периодический стон	Периодический стон	-
Цианоз	-	+	+	-	+	+	+	-	-	-
Мышечный тонус	Без особенностей	Без особенностей	Без особенностей	Без особенностей	Без особенностей	Без особенностей	Без особенностей	Без особенностей	Без особенностей	Мышечный тонус слева снижен, справа в норме

Приложение 2

Текст для озвучивания сотрудником (вспомогательным персоналом), управляющим симулятором пациента
(текст озвучивается при оценке витальных функций только в случае, если они не воспроизводятся симулятором самостоятельно)

Номер ситуации Реакция на следующие действия участников	1	2	3	4	5	6	7	8	9	10
	ОКС 1	ОКС 2	АШ	ЖКК	БОС	ТЭЛА	Пневмоторакс	Гипогликемия	Гипергликемия	ОНМК
1. При попытке оценить сознание	Открывает глаза, есть экскурсия грудной клетки	Открывает глаза, есть экскурсия грудной клетки	Открывает глаза, есть экскурсия грудной клетки	Открывает глаза, есть экскурсия грудной клетки	Открывает глаза, есть экскурсия грудной клетки	Открывает глаза, есть экскурсия грудной клетки	Открывает глаза, отставание правой половины грудной клетки	Открывает глаза, есть экскурсия грудной клетки	Открывает глаза, есть экскурсия грудной клетки	Глаза закрыты, есть экскурсия грудной клетки
2. Отвечать на любые вопросы	стоном	стоном	стоном	Стоном	стоном	стоном	стоном	стоном	стоном	не отвечает
3. При попытке осмотреть ротоглотку	Дыхательные пути визуально проходимы	Дыхательные пути визуально проходимы	Губы и язык отечные	Дыхательные пути визуально проходимы	Дыхательные пути визуально проходимы	Дыхательные пути визуально проходимы	Дыхательные пути визуально проходимы	Дыхательные пути визуально проходимы	Дыхательные пути визуально проходимы	Дыхательные пути визуально проходимы
4. После присоединения пульсоксиметра	Сатурация 88-93%	Сатурация 88-93%	Сатурация 88-93%	Сатурация 95-98%	Сатурация 88-90%	Сатурация 88-93%	Сатурация 88-93%	Сатурация 95-98%	Сатурация 95-98%	Сатурация 88-93%
5. После попытки измерения ЧДД	4 движения за 10 сек	4 движения за 10 сек	4 движения за 10 сек	3 движения за 10 сек	4 движения за 10 сек	4 движения за 10 сек	4 движения за 10 сек	3 движения за 10 сек	3 движения за 10 сек	2 движения за 10 сек
6. При попытке перкуссии грудной клетки	Слева и справа ясный легочный звук	Слева и справа ясный легочный звук, выраженное притупление в нижне-базальных отделах	Слева и справа ясный легочный звук	Слева и справа ясный легочный звук	Слева и справа ясный легочный звук	Слева и справа ясный легочный звук	Слева ясный легочный звук, тимпанит над всей поверхностью правого легкого	Слева и справа ясный легочный звук	Слева и справа ясный легочный звук	Слева и справа ясный легочный звук
7. При попытке оценить положение трахеи и вены шеи	Трахея в норме, вены шеи набухшие	Трахея в норме, вены шеи набухшие	Трахея в норме, вены шеи спавшиеся	Трахея в норме, вены шеи спавшиеся	Трахея в норме, вены шеи набухшие	Трахея в норме, вены шеи набухшие	Трахея в норме, вены шеи набухшие	Трахея в норме, вены шеи в норме	Трахея в норме, вены шеи в норме	Трахея в норме, вены шеи в норме
8. При попытке оценить пульс на периферических или центральных	18 ударов за 10 сек, слабого наполнения	18 ударов за 10 сек, слабого наполнения	18 ударов за 10 сек, слабого наполнения	18 ударов за 10 сек, слабого наполнения	18 ударов за 10 сек	18 ударов за 10 сек, слабого наполнения	18 ударов за 10 сек, слабого наполнения	18 ударов за 10 сек	18 ударов за 10 сек	10 ударов за 10 сек

артериях с одной стороны											
9. При попытке оценить пульс на периферических или центральных артериях с другой стороны	Пульс одинаковый с 2-х сторон, ослабленный	Пульс одинаковый с 2-х сторон	Пульс одинаковый с 2-х сторон, ослабленный	Пульс одинаковый с 2-х сторон, ослабленный	Пульс одинаковый с 2-х сторон	Пульс одинаковый с 2-х сторон, ослабленный	Пульс одинаковый с 2-х сторон	Пульс одинаковый с 2-х сторон	Пульс одинаковый с 2-х сторон	Пульс одинаковый с 2-х сторон	Пульс одинаковый с 2-х сторон
10. После присоединения манжеты и нагнетания груши тонометра	САД: 80-100 ДАД: 40-50	САД: 120-135 ДАД: 70-80	САД: 80-100 ДАД: 30-50	САД: 80-100 ДАД: 40-50	САД: 120-135 ДАД: 70-80	САД: 80-100 ДАД: 40-50	САД: 80-90 ДАД: 40-50	САД: 120-135 ДАД: 70-80	САД: 120-135 ДАД: 70-80	САД: 210-230 ДАД: 110-120	
11. При попытке аускультации сердца	Частые, приглушенные	Частые, приглушенные	Частые, приглушенные	Частые	Частые	Тоны сердца частые, приглушенные, акцент 2-го тона на легочной артерии	Частые, приглушенные	Частые	Частые	Нормальные	
12. После сжатия подушечки пальца пациента и запроса о времени капиллярного наполнения	Симптом белого пятна исчезает через 4 секунды	Симптом белого пятна исчезает через 4 секунды	Симптом белого пятна исчезает через 4 секунды	Симптом белого пятна исчезает через 4 секунды	Симптом белого пятна исчезает через 2 секунды	Симптом белого пятна исчезает через 4 секунды	Симптом белого пятна исчезает через 4 секунды	Симптом белого пятна исчезает через 2 секунды	Симптом белого пятна исчезает через 2 секунды	Симптом белого пятна исчезает через 2 секунды	Симптом белого пятна исчезает через 2 секунды
13. При попытке оценить состояние кожных покровов, пропальпировав руки и/или лоб, и/или щеки, и/или лодыжки пациента	Кожа во всех местах холодная, влажная	Кожа во всех местах теплая, выраженный цианоз	Кожа гиперемирована, теплая на ощупь, эритематозная сыпь на передней поверхности грудной клетки	Кожа во всех местах бледная, холодная на ощупь	Кожа во всех местах теплая, выраженный цианоз	Кожа во всех местах холодная, влажная. Кожные покровы верхней половины тела цианотичные	Кожа во всех местах холодная, выраженный цианоз	Кожа во всех местах влажная, липкая, ощущается дрожь	Кожа во всех местах бледная, сухая	Кожа во всех местах теплая, нормального цвета	
14. При попытке оценить размер, симметрию и реакцию зрачков на свет	Зрачки одинаковые, фотореакция сохранна	Зрачки одинаковые, фотореакция сохранна	Зрачки одинаковые, фотореакция сохранна	Зрачки одинаковые, фотореакция сохранна	Зрачки одинаковые, фотореакция сохранна	Зрачки одинаковые, фотореакция сохранна	Зрачки одинаковые, фотореакция сохранна	Зрачки одинаковые, фотореакция сохранна	Зрачки одинаковые, фотореакция сохранна	Правый зрачок шире левого, фотореакция справа отсутствует, слева сохранена	

15. При попытке воспользоваться глюкометром	6,3 ммоль/л	6,3 ммоль/л	6,3 ммоль/л	6,3 ммоль/л	6,3 ммоль/л	6,3 ммоль/л	6,3 ммоль/л	2,0 ммоль/л	24 ммоль/л	6,3 ммоль/л
16. При попытке согнуть и разогнуть ногу(и), руку(и)	Мышечный тонус нормальный	Мышечный тонус нормальный	Мышечный тонус нормальный	Мышечный тонус нормальный	Мышечный тонус нормальный	Мышечный тонус нормальный	Мышечный тонус нормальный	Мышечный тонус нормальный ,	Мышечный тонус нормальный	Мышечный тонус слева снижен, справа нормальный
17. При осмотре спины	Видимых травм, кровотечения не обнаружено	Видимых травм, кровотечения не обнаружено	Видимых травм, кровотечения не обнаружено	Видимых травм не обнаружено, дегтеобразная жидкость в области ягодиц	Видимых травм, кровотечения не обнаружено	Видимых травм, кровотечения не обнаружено	Видимых травм, кровотечения не обнаружено	Видимых травм, кровотечения не обнаружено	Видимых травм, кровотечения не обнаружено	Видимых травм, кровотечения не обнаружено
18. При осмотре пальца после ректального исследования	На пальце каловые массы без особенностей	На пальце каловые массы без особенностей	На пальце каловые массы без особенностей	На пальце черные дегтеобразные массы	На пальце каловые массы без особенностей	На пальце каловые массы без особенностей	На пальце каловые массы без особенностей	На пальце каловые массы без особенностей	На пальце каловые массы без особенностей	На пальце каловые массы без особенностей
19. При осмотре подколенной области и голени	Варикозно расширенных вен не обнаружено	Варикозно расширенных вен не обнаружено	Варикозно расширенных вен не обнаружено	Варикозно расширенных вен не обнаружено	Варикозно расширенных вен не обнаружено	Обнаружена сеть варикозно расширенных вен на обеих нижних конечностях	Варикозно расширенных вен не обнаружено	Варикозно расширенных вен не обнаружено	Варикозно расширенных вен не обнаружено	Варикозно расширенных вен не обнаружено
20. При пальпации голени и тыла стоп пациента	Отеков не обнаружено	Отеков не обнаружено	Отеков не обнаружено	Отеков не обнаружено	Отеков не обнаружено	Отеков не обнаружено	Отеков не обнаружено	Отеков не обнаружено	Отеков не обнаружено	Отеков не обнаружено
21. При пальпации живота	Живот без особенностей	Живот без особенностей	Живот без особенностей	Стон при осмотре верхней части живота. Доскообразный живот	Живот без особенностей	Живот без особенностей	Живот без особенностей	Живот без особенностей	Живот без особенностей	Живот без особенностей
22. При пальпации пульса на бедренных артериях	Частый, слабого наполнения	Частый	Частый, слабого наполнения	Частый	Частый	Частый, слабого наполнения	Частый, слабого наполнения	Частый	Частый	Частый

Справочная информация

Как правило, экстренные медицинские мероприятия осуществляются на месте, где произошло резкое ухудшение состояния пациента. В каждой медицинской организации должен быть в наличии набор оборудования и оснащения для оказания медицинской помощи в экстренной форме в виде мобильной укладки экстренной медицинской помощи и мануального дефибриллятора. Укладка включает всё необходимое для оказания экстренной медицинской помощи в различных ситуациях для обеспечения квалифицированной помощи медицинским работником любой специальности, допущенным к работе с пациентами.

В настоящее время в Российской Федерации нет четкого и единого алгоритма для подобных ситуаций. Тем не менее, если в квалификационных характеристиках специалиста, имеющего диплом о медицинском образовании и действующий сертификат специалиста (свидетельство об аккредитации) или должностных инструкциях медицинского работника присутствует обязанность оказывать медицинскую помощь в неотложной или экстренной форме, то любое из действий, входящих в алгоритм данного паспорта станции, легитимно. Единственным условием является последующая необходимость обоснования своих действий (показания, собственную подготовку и наличие условий).

Данная станция основана на использовании общепринятого алгоритма ABCDE, используемого в мировой и отечественной практике для оказания экстренной медицинской помощи.

В таблице 9 представлены лечебные мероприятия, проводимые при оказании экстренной медицинской помощи в конкретных клинических ситуациях.

Таблица 9

Наиболее важные⁶ лечебные мероприятия, в зависимости от ситуации на станции

Ситуация	Лечебные мероприятия	Клинические рекомендации
1. Острый коронарный синдром (ОКС1), кардиогенный шок	1. Ацетилсалициловая кислота 300 мг перорально 2. Клопидогрель 300 или 600 мг перорально или Тикагрелор 180 мг перорально 3. Гепарин 5 тыс.ед в/в болюсно, разведенный до 5-10 мл 0,9% NaCl (или п/к без разведения) <i>Допустимо:</i>	1. Клинические рекомендации МЗ РФ «Острый инфаркт миокарда с подъемом сегмента ST электрокардиограммы», 2020 г. 2. Рекомендации по проведению

⁶ В таблице указаны конкретные мероприятия, имеющие важное отношение к лечению конкретной патологии. Все остальные мероприятия общего алгоритма должны соблюдаться во всех случаях.

Ситуация	Лечебные мероприятия	Клинические рекомендации
	4. Инфузия 0,9% раствора NaCl 500 мл в/в капельно 5. Раствор морфина гидрохлорид ⁷ 5-10 мг в/в медленно, разведенный до 20 мл 0,9% NaCl	реанимационных мероприятий Европейского совета по реанимации (пересмотр 2015 г.) Под редакцией члена-корреспондента РАН Мороза В.В., 2015 г.
2. Острый коронарный синдром (ОКС2), отёк легких	1. Ацетилсалициловая кислота 300 мг перорально 2. Клопидогрель 300 или 600 мг перорально <i>или</i> Тикагрелор 180 мг перорально 3. Придать возвышенное положение головного конца кушетки 4. Раствор морфина гидрохлорид 5-10 мг в/в медленно, разведенный до 20 мл 0,9% NaCl 5. Изосорбида динитрат 1 спрей-доза сублингвально 6. Фуросемид 40-100 мг в/в медленно, разведенный до 20 мл 0,9% NaCl 7. Гепарин 5 тыс.ед в/в болюсно, разведенный до 5-10 мл 0,9% NaCl (или п/к без разведения)	1. Клинические рекомендации МЗ РФ «Острый инфаркт миокарда с подъемом сегмента ST электрокардиограммы», 2020 г. 2. Рекомендации по проведению реанимационных мероприятий Европейского совета по реанимации (пересмотр 2015 г.) Под редакцией члена-корреспондента РАН Мороза В.В., 2015 г.
3. Анафилактический шок (АШ)	1. Эпинефрин 0,01 мг/кг (до 0,5 мг) в/м в переднебоковую поверхность верхней трети бедра без разведения 2. Инфузия 0,9% раствора NaCl 20 мл/кг (500 – 1000 мл при нормотензии; 1000 – 2000 мл при артериальной гипотензии) в/в струйно 3. Системные ГКС с введением в начальной дозе: дексаметазон 8-32 мг в/в капельно, или преднизолон 90-120 мг в/в струйно, или метилпреднизолон 50-120 мг в/в струйно, гидрокортизон в/м по 100–150 мг каждые 4 ч в течение	1. Федеральные клинические рекомендации по диагностике и лечению анафилаксии, анафилактического шока, 2020 г. 2. Рекомендации по проведению реанимационных мероприятий Европейского совета по реанимации (пересмотр 2015 г.) Под редакцией члена-корреспондента РАН

⁷ В амбулаторно-поликлинических условиях в настоящее время нет возможности использовать морфин гидрохлорид для в/в введения, однако аккредитуемый должен знать полную тактику ведения пациента

Ситуация	Лечебные мероприятия	Клинические рекомендации
	<p>48 ч; затем — каждые 8–12 ч, бетаметазон 14 мг глубоко в/м <i>Допустимо при сохранении клинической картины на фоне неэффективности внутримышечного введения эпинефрина</i></p> <p>4. введение 1 мл 0,1% раствора эпинефрина, разведенного в 10 мл 0,9% раствора хлорида натрия в/в <i>Допустимо в случае сохранения бронхообструкции</i></p> <p>5. Сальбутамол 2,5 мг/2,5 мл ингаляционно через небулайзер</p>	<p>Мороза В.В., 2015 г.</p>
4. Желудочно-кишечное кровотечение (ЖКК)	<p>1. Омепразол лиофилизат 1-3 мг/кг в/в в течение 1 часа, разведенный до 20 мл 0,9% раствора натрия хлорида</p>	<p>1. Клинические рекомендации «Язвенная болезнь желудка и/или двенадцатиперстной кишки», 2021 г.</p> <p>2. Рекомендации по проведению реанимационных мероприятий Европейского совета по реанимации (пересмотр 2015 г.) Под редакцией члена-корреспондента РАН Мороза В.В., 2015 г.</p>
5. Бронхообструктивный синдром на фоне бронхиальной астмы (БОС)	<p>1. Сальбутамол 2,5 мг ингаляционно через небулайзер 2. Ипратропий 0,5 мг ингаляционно через небулайзер 3. Преднизолон 40-50 мг/сут 1 р/сут <i>Допустимо в случае неэффективности ингаляционной терапии:</i></p> <p>4. Сульфат магния 2 г в/в в течение 20 мин, разведенный до 20 мл 0,9% NaCl</p>	<p>1. Федеральные клинические рекомендации по диагностике и лечению бронхиальной астмы, 2021 г.</p> <p>2. Рекомендации по проведению реанимационных мероприятий Европейского совета по реанимации (пересмотр 2015 г.) Под редакцией члена-корреспондента РАН Мороза В.В., 2015 г.</p>
6. Тромбоэмболия легочной артерии (ТЭЛА)	<p>1. Гепарин 5 тыс.ед в/в болюсно, разведенный до 5-10 мл 0,9% NaCl</p>	<p>1. Клинические рекомендации</p>

Ситуация	Лечебные мероприятия	Клинические рекомендации
	2. Инфузия 0.9% раствора NaCl 0,5-1 литра в/в капельно	<p>(протокол) по оказанию скорой медицинской помощи при тромбоэмболии легочной артерии. Общероссийская общественная организация «Российское общество скорой медицинской помощи», 2014 г.</p> <p>2. Рекомендации по проведению реанимационных мероприятий Европейского совета по реанимации (пересмотр 2015 г.) Под редакцией члена-корреспондента РАН Мороза В.В., 2015 г.</p>
7. Спонтанный пневмоторакс	<p>1. Пункция плевральной полости во II межреберье по среднеключичной линии по верхнему краю нижележащего ребра <i>Допустимо:</i></p> <p>2. Инфузия 0.9% раствора NaCl 500 – 1000 мл в/в капельно</p>	<p>1. Национальные клинические рекомендации по диагностике и лечению спонтанного пневмоторакса. Ассоциация торакальных хирургов Российского общества хирургов, 2014 г.</p> <p>2. Рекомендации по проведению реанимационных мероприятий Европейского совета по реанимации (пересмотр 2015 г.) Под редакцией члена-корреспондента РАН Мороза В.В., 2015 г.</p>
8. Гипогликемия	<p>1. Глюкоза 40% 40-100 мл болусно без разведения или глюкоза 10% 50-250 мл в/в струйно</p> <p>2. При отсутствии эффекта: Глюкоза 5-10% 500 мл в/в капельно</p>	1. Клинические рекомендации «алгоритмы специализированной медицинской помощи

Ситуация	Лечебные мероприятия	Клинические рекомендации
	<p><i>Допустимо:</i></p> <p>3. Глюкагон 1 мг в/м или п/к без разведения</p>	<p>больным сахарным диабетом». Российская ассоциация эндокринологов ФГБУ Эндокринологический научный центр, 2021 г.</p> <p>2. Рекомендации по проведению реанимационных мероприятий Европейского совета по реанимации (пересмотр 2015 г.) Под редакцией члена-корреспондента РАН Мороза В.В., 2015 г.</p>
9. Гипергликемия	1. Инфузия 0,9% раствора NaCl в/в капельно 1000 мл/ч	<p>1. Клинические рекомендации «алгоритмы специализированной медицинской помощи больным сахарным диабетом». Российская ассоциация эндокринологов ФГБУ Эндокринологический научный центр, 2021 г.</p> <p>2. Рекомендации по проведению реанимационных мероприятий Европейского совета по реанимации (пересмотр 2015 г.) Под редакцией члена-корреспондента РАН Мороза В.В., 2015 г.</p>
10. Острое нарушение мозгового кровообращения (ОНМК)	<p>Урапидил 25 мг в/в медленно, разведенный до 10-20 мл 0,9% NaCl ИЛИ</p> <p>Нитропруссид натрия 0,25-10 мкг/кг/мин в/в медленно, разведенный до 10-20 мл 0,9% NaCl ИЛИ</p> <p>Тринитроглицерин 5-100 мкг/кг/мин в/в медленно, разведенный до 10-20 мл 0,9% NaCl ИЛИ</p> <p>Изосорбида динитрат 1-2 мг/ч в/в</p>	<p>1. Алгоритмы ведения пациента с гипертоническим кризом, 2019 г.</p> <p>2. Рекомендации по проведению реанимационных мероприятий Европейского совета по реанимации (пересмотр 2015 г.) Под редакцией члена-корреспондента</p>

Ситуация	Лечебные мероприятия	Клинические рекомендации
	медленно, разведенный до 10-20 мл 0,9% NaCl ИЛИ Эналаприлат 1,25-5 мг в/в болюсно ИЛИ Фуросемид 40-60 мг в/в медленно, разведенный до 10-20 мл 0,9% NaCl ИЛИ Метопролол 5 мг в/в медленно, разведенный до 10-20 мл 0,9% NaCl	РАН Мороза В.В., 2015 г.

Приложение 4

В случае возникновения технического сбоя (сбой программного обеспечения, отключение электроэнергии и т.д.) и отсутствия возможности заполнения чек-листа онлайн возможно использование бумажных оценочных чек-листов.

ЧЕК – ЛИСТ

II этап аккредитационного экзамена Специальность _____
 Дата _____ Номер кандидата _____
 Номер ситуации _____ **1** _____

№	Действие аккредитуемого лица	Критерии оценки
1.	Убедился в отсутствии опасности для себя и пострадавшего (осмотрелся, жест безопасности)	<input type="checkbox"/> да <input type="checkbox"/> нет
2.	Оценил сознание	<input type="checkbox"/> да <input type="checkbox"/> нет
3.	Обеспечил наличие укладки, а также позвал помощника(ов)	<input type="checkbox"/> да <input type="checkbox"/> нет
4.	Надел перчатки и предложил помощнику их надеть	<input type="checkbox"/> да <input type="checkbox"/> нет
5.	А - Правильно оценил проходимость дыхательных путей	<input type="checkbox"/> да <input type="checkbox"/> нет
6.	В - Правильно и полно оценил деятельность дыхательной системы (пульсоксиметрия, аускультация, перкуссия, подсчет ЧДД, обследование трахеи и вен шеи)	<input type="checkbox"/> да <input type="checkbox"/> нет
7.	Обеспечил кислородотерапию по показаниям	<input type="checkbox"/> да <input type="checkbox"/> нет
8.	С - Правильно и полно оценил деятельность сердечно-сосудистой системы (оценка периферического пульса, измерение АД, аускультация сердца, снятие ЭКГ, забор крови, проверка симптома белого пятна, оценка цвета кожных покровов)	<input type="checkbox"/> да <input type="checkbox"/> нет
9.	Обеспечил внутривенный доступ	<input type="checkbox"/> да <input type="checkbox"/> нет
10.	Верно наложил электроды	<input type="checkbox"/> да <input type="checkbox"/> нет
11.	Правильно интерпретировал ЭКГ	<input type="checkbox"/> да <input type="checkbox"/> нет
12.	Д - Правильно и полно оценил неврологический статус (реакция зрачков, оценка уровня глюкозы капиллярной крови с использованием глюкометра, правильная интерпретация результата, оценка тонуса мышц)	<input type="checkbox"/> да <input type="checkbox"/> нет
13.	Е - Правильно и полно оценил показатели общего состояния (пальпация живота, пальпация пульса на бедренных артериях, осмотр спины, голеней и стоп, измерение температуры тела, ректальное исследование по показаниям)	<input type="checkbox"/> да <input type="checkbox"/> нет
14.	Правильно вызвал СМП	<input type="checkbox"/> да <input type="checkbox"/> нет
15.	Правильно установил диагноз и сообщил о нем при вызове СМП	<input type="checkbox"/> да <input type="checkbox"/> нет
16.	Применил двойную антиагрегантную терапию	<input type="checkbox"/> да <input type="checkbox"/> нет
17.	Использовал верные дозировки антиагрегантов	<input type="checkbox"/> да <input type="checkbox"/> нет
18.	Использовал оптимальный способ введения антиагрегантов	<input type="checkbox"/> да <input type="checkbox"/> нет
19.	Использовал дополнительные препараты	<input type="checkbox"/> да <input type="checkbox"/> нет
20.	Соблюдал приоритетность введения ЛС	<input type="checkbox"/> да <input type="checkbox"/> нет
21.	Соблюдал последовательность ABCDE – осмотра	<input type="checkbox"/> да <input type="checkbox"/> нет
22.	Предпринял попытку повторного ABCDE – осмотра	<input type="checkbox"/> да <input type="checkbox"/> нет
23.	Использовал только показанные лекарственные препараты (не применял нашатырный спирт и др.)	<input type="checkbox"/> да <input type="checkbox"/> нет
24.	Комментировал свои действия вслух (применял навык, обеспечивающий работу в команде)	<input type="checkbox"/> да <input type="checkbox"/> нет
25.	Использовал дефибриллятор на живом пациенте	<input type="checkbox"/> да <input type="checkbox"/> нет

 ФИО члена АПК

 Подпись

 Отметка о внесении в базу (ФИО)

ЧЕК – ЛИСТ

II этап аккредитационного экзамена Специальность _____
 Дата _____ Номер кандидата _____
 Номер ситуации _____ **2** _____

№	Действие аккредитуемого лица	Критерии оценки
1.	Убедился в отсутствии опасности для себя и пострадавшего (осмотрелся, жест безопасности)	<input type="checkbox"/> да <input type="checkbox"/> нет
2.	Оценил сознание	<input type="checkbox"/> да <input type="checkbox"/> нет
3.	Обеспечил наличие укладки, а также позвал помощника(ов)	<input type="checkbox"/> да <input type="checkbox"/> нет
4.	Надел перчатки и предложил помощнику их надеть	<input type="checkbox"/> да <input type="checkbox"/> нет
5.	А - Правильно оценил проходимость дыхательных путей	<input type="checkbox"/> да <input type="checkbox"/> нет
6.	В - Правильно и полно оценил деятельность дыхательной системы (пульсоксиметрия, аускультация, перкуссия, подсчет ЧДД, обследование трахеи и вен шеи)	<input type="checkbox"/> да <input type="checkbox"/> нет
7.	Обеспечил кислородотерапию по показаниям	<input type="checkbox"/> да <input type="checkbox"/> нет
8.	С - Правильно и полно оценил деятельность сердечно-сосудистой системы (оценка периферического пульса, измерение АД, аускультация сердца, снятие ЭКГ, забор крови, проверка симптома белого пятна, оценка цвета кожных покровов)	<input type="checkbox"/> да <input type="checkbox"/> нет
9.	Обеспечил внутривенный доступ	<input type="checkbox"/> да <input type="checkbox"/> нет
10.	Верно наложил электроды	<input type="checkbox"/> да <input type="checkbox"/> нет
11.	Правильно интерпретировал ЭКГ	<input type="checkbox"/> да <input type="checkbox"/> нет
12.	Д - Правильно и полно оценил неврологический статус (реакция зрачков, оценка уровня глюкозы капиллярной крови с использованием глюкометра, правильная интерпретация результата, оценка тонуса мышц)	<input type="checkbox"/> да <input type="checkbox"/> нет
13.	Е - Правильно и полно оценил показатели общего состояния (пальпация живота, пальпация пульса на бедренных артериях, осмотр спины, голеней и стоп, измерение температуры тела, ректальное исследование по показаниям)	<input type="checkbox"/> да <input type="checkbox"/> нет
14.	Правильно вызвал СМП	<input type="checkbox"/> да <input type="checkbox"/> нет
15.	Правильно установил диагноз и сообщил о нем при вызове СМП	<input type="checkbox"/> да <input type="checkbox"/> нет
16.	Применил двойную антиагрегантную терапию	<input type="checkbox"/> да <input type="checkbox"/> нет
17.	Использовал верные дозировки антиагрегантов	<input type="checkbox"/> да <input type="checkbox"/> нет
18.	Использовал оптимальный способ введения антиагрегантов	<input type="checkbox"/> да <input type="checkbox"/> нет
19.	Использовал дополнительные препараты	<input type="checkbox"/> да <input type="checkbox"/> нет
20.	Соблюдал приоритетность введения ЛС	<input type="checkbox"/> да <input type="checkbox"/> нет
21.	Придал возвышенное положение головному концу кровати	<input type="checkbox"/> да <input type="checkbox"/> нет
22.	Соблюдал последовательность ABCDE – осмотра	<input type="checkbox"/> да <input type="checkbox"/> нет
23.	Предпринял попытку повторного ABCDE – осмотра	<input type="checkbox"/> да <input type="checkbox"/> нет
24.	Использовал только показанные лекарственные препараты (не применял нашатырный спирт и др.)	<input type="checkbox"/> да <input type="checkbox"/> нет
25.	Комментировал свои действия вслух (применял навык, обеспечивающий работу в команде)	<input type="checkbox"/> да <input type="checkbox"/> нет
26.	Использовал дефибриллятор на живом пациенте	<input type="checkbox"/> да <input type="checkbox"/> нет

ФИО члена АПК_____
Подпись_____
Отметка о внесении в базу (ФИО)

ЧЕК – ЛИСТ

II этап аккредитационного экзамена Специальность _____
 Дата _____ Номер кандидата _____
 Номер ситуации _____ **3** _____

№	Действие аккредитуемого лица	Критерии оценки
1.	Убедился в отсутствии опасности для себя и пострадавшего (осмотрелся, жест безопасности)	<input type="checkbox"/> да <input type="checkbox"/> нет
2.	Оценил сознание	<input type="checkbox"/> да <input type="checkbox"/> нет
3.	Обеспечил наличие укладки, а также позвал помощника(ов)	<input type="checkbox"/> да <input type="checkbox"/> нет
4.	Надел перчатки и предложил помощнику их надеть	<input type="checkbox"/> да <input type="checkbox"/> нет
5.	А - Правильно оценил проходимость дыхательных путей	<input type="checkbox"/> да <input type="checkbox"/> нет
6.	В - Правильно и полно оценил деятельность дыхательной системы (пульсоксиметрия, аускультация, перкуссия, подсчет ЧДД, обследование трахеи и вен шеи)	<input type="checkbox"/> да <input type="checkbox"/> нет
7.	Обеспечил кислородотерапию по показаниям	<input type="checkbox"/> да <input type="checkbox"/> нет
8.	С - Правильно и полно оценил деятельность сердечно-сосудистой системы (оценка периферического пульса, измерение АД, аускультация сердца, снятие ЭКГ, забор крови, проверка симптома белого пятна, оценка цвета кожных покровов)	<input type="checkbox"/> да <input type="checkbox"/> нет
9.	Обеспечил внутривенный доступ	<input type="checkbox"/> да <input type="checkbox"/> нет
10.	Верно наложил электроды	<input type="checkbox"/> да <input type="checkbox"/> нет
11.	Правильно интерпретировал ЭКГ	<input type="checkbox"/> да <input type="checkbox"/> нет
12.	Д - Правильно и полно оценил неврологический статус (реакция зрачков, оценка уровня глюкозы капиллярной крови с использованием глюкометра, правильная интерпретация результата, оценка тонуса мышц)	<input type="checkbox"/> да <input type="checkbox"/> нет
13.	Е - Правильно и полно оценил показатели общего состояния (пальпация живота, пальпация пульса на бедренных артериях, осмотр спины, голеней и стоп, измерение температуры тела, ректальное исследование по показаниям)	<input type="checkbox"/> да <input type="checkbox"/> нет
14.	Правильно вызвал СМП	<input type="checkbox"/> да <input type="checkbox"/> нет
15.	Правильно установил диагноз и сообщил о нем при вызове СМП	<input type="checkbox"/> да <input type="checkbox"/> нет
16.	Применил эпинефрин	<input type="checkbox"/> да <input type="checkbox"/> нет
17.	Использовал верные дозировки эпинефрина	<input type="checkbox"/> да <input type="checkbox"/> нет
18.	Использовал оптимальный способ введения эпинефрина	<input type="checkbox"/> да <input type="checkbox"/> нет
19.	Использовал дополнительные препараты	<input type="checkbox"/> да <input type="checkbox"/> нет
20.	Соблюдал приоритетность введения ЛС	<input type="checkbox"/> да <input type="checkbox"/> нет
21.	Соблюдал последовательность ABCDE – осмотра	<input type="checkbox"/> да <input type="checkbox"/> нет
22.	Предпринял попытку повторного ABCDE – осмотра	<input type="checkbox"/> да <input type="checkbox"/> нет
23.	Использовал только показанные лекарственные препараты (не применял нашатырный спирт и др.)	<input type="checkbox"/> да <input type="checkbox"/> нет
24.	Комментировал свои действия вслух (применял навык, обеспечивающий работу в команде)	<input type="checkbox"/> да <input type="checkbox"/> нет
25.	Использовал дефибриллятор на живом пациенте	<input type="checkbox"/> да <input type="checkbox"/> нет

ФИО члена АПК_____
Подпись_____
Отметка о внесении в базу (ФИО)

ЧЕК – ЛИСТ

II этап аккредитационного экзамена Специальность _____
 Дата _____ Номер кандидата _____
 Номер ситуации _____ **4** _____

№	Действие аккредитуемого лица	Критерии оценки
1.	Убедился в отсутствии опасности для себя и пострадавшего (осмотрелся, жест безопасности)	<input type="checkbox"/> да <input type="checkbox"/> нет
2.	Оценил сознание	<input type="checkbox"/> да <input type="checkbox"/> нет
3.	Обеспечил наличие укладки, а также позвал помощника(ов)	<input type="checkbox"/> да <input type="checkbox"/> нет
4.	Надел перчатки и предложил помощнику их надеть	<input type="checkbox"/> да <input type="checkbox"/> нет
5.	A - Правильно оценил проходимость дыхательных путей	<input type="checkbox"/> да <input type="checkbox"/> нет
6.	B - Правильно и полно оценил деятельность дыхательной системы (пульсоксиметрия, аускультация, перкуссия, подсчет ЧДД, обследование трахеи и вен шеи)	<input type="checkbox"/> да <input type="checkbox"/> нет
7.	Проводил кислородотерапию при отсутствии показаний	<input type="checkbox"/> да <input type="checkbox"/> нет
8.	C - Правильно и полно оценил деятельность сердечно-сосудистой системы (оценка периферического пульса, измерение АД, аускультация сердца, снятие ЭКГ, забор крови, проверка симптома белого пятна, оценка цвета кожных покровов)	<input type="checkbox"/> да <input type="checkbox"/> нет
9.	Обеспечил внутривенный доступ	<input type="checkbox"/> да <input type="checkbox"/> нет
10.	Верно наложил электроды	<input type="checkbox"/> да <input type="checkbox"/> нет
11.	Правильно интерпретировал ЭКГ	<input type="checkbox"/> да <input type="checkbox"/> нет
12.	D - Правильно и полно оценил неврологический статус (реакция зрачков, оценка уровня глюкозы капиллярной крови с использованием глюкометра, правильная интерпретация результата, оценка тонуса мышц)	<input type="checkbox"/> да <input type="checkbox"/> нет
13.	E - Правильно и полно оценил показатели общего состояния (пальпация живота, пальпация пульса на бедренных артериях, осмотр спины, голеней и стоп, измерение температуры тела, ректальное исследование по показаниям)	<input type="checkbox"/> да <input type="checkbox"/> нет
14.	Правильно вызвал СМП	<input type="checkbox"/> да <input type="checkbox"/> нет
15.	Правильно установил диагноз и сообщил о нем при вызове СМП	<input type="checkbox"/> да <input type="checkbox"/> нет
16.	Применил инфузионную терапию	<input type="checkbox"/> да <input type="checkbox"/> нет
17.	Использовал верный объем и скорость введения	<input type="checkbox"/> да <input type="checkbox"/> нет
18.	Использовал дополнительные препараты	<input type="checkbox"/> да <input type="checkbox"/> нет
19.	Соблюдал приоритетность введения ЛС	<input type="checkbox"/> да <input type="checkbox"/> нет
20.	Соблюдал последовательность ABCDE – осмотра	<input type="checkbox"/> да <input type="checkbox"/> нет
21.	Предпринял попытку повторного ABCDE – осмотра	<input type="checkbox"/> да <input type="checkbox"/> нет
22.	Использовал только показанные лекарственные препараты (не применял нашатырный спирт и др.)	<input type="checkbox"/> да <input type="checkbox"/> нет
23.	Комментировал свои действия вслух (применял навык, обеспечивающий работу в команде)	<input type="checkbox"/> да <input type="checkbox"/> нет
24.	Использовал дефибриллятор на живом пациенте	<input type="checkbox"/> да <input type="checkbox"/> нет

ФИО члена АПК_____
Подпись_____
Отметка о внесении в базу (ФИО)

ЧЕК – ЛИСТ

II этап аккредитационного экзамена Специальность _____
 Дата _____ Номер кандидата _____
 Номер ситуации _____ **5** _____

№	Действие аккредитуемого лица	Критерии оценки
1.	Убедился в отсутствии опасности для себя и пострадавшего (осмотрелся, жест безопасности)	<input type="checkbox"/> да <input type="checkbox"/> нет
2.	Оценил сознание	<input type="checkbox"/> да <input type="checkbox"/> нет
3.	Обеспечил наличие укладки, а также позвал помощника(ов)	<input type="checkbox"/> да <input type="checkbox"/> нет
4.	Надел перчатки и предложил помощнику их надеть	<input type="checkbox"/> да <input type="checkbox"/> нет
5.	A - Правильно оценил проходимость дыхательных путей	<input type="checkbox"/> да <input type="checkbox"/> нет
6.	B - Правильно и полно оценил деятельность дыхательной системы (пульсоксиметрия, аускультация, перкуссия, подсчет ЧДД, обследование трахеи и вен шеи)	<input type="checkbox"/> да <input type="checkbox"/> нет
7.	Обеспечил кислородотерапию по показаниям	<input type="checkbox"/> да <input type="checkbox"/> нет
8.	C - Правильно и полно оценил деятельность сердечно-сосудистой системы (оценка периферического пульса, измерение АД, аускультация сердца, снятие ЭКГ, забор крови, проверка симптома белого пятна, оценка цвета кожных покровов)	<input type="checkbox"/> да <input type="checkbox"/> нет
9.	Обеспечил внутривенный доступ	<input type="checkbox"/> да <input type="checkbox"/> нет
10.	Верно наложил электроды	<input type="checkbox"/> да <input type="checkbox"/> нет
11.	Правильно интерпретировал ЭКГ	<input type="checkbox"/> да <input type="checkbox"/> нет
12.	D - Правильно и полно оценил неврологический статус (реакция зрачков, оценка уровня глюкозы капиллярной крови с использованием глюкометра, правильная интерпретация результата, оценка тонуса мышц)	<input type="checkbox"/> да <input type="checkbox"/> нет
13.	E - Правильно и полно оценил показатели общего состояния (пальпация живота, пальпация пульса на бедренных артериях, осмотр спины, голеней и стоп, измерение температуры тела, ректальное исследование по показаниям)	<input type="checkbox"/> да <input type="checkbox"/> нет
14.	Правильно вызвал СМП	<input type="checkbox"/> да <input type="checkbox"/> нет
15.	Правильно установил диагноз и сообщил о нем при вызове СМП	<input type="checkbox"/> да <input type="checkbox"/> нет
16.	Применил сальбутамол	<input type="checkbox"/> да <input type="checkbox"/> нет
17.	Использовал верную дозировку сальбутамола	<input type="checkbox"/> да <input type="checkbox"/> нет
18.	Использовал оптимальный способ подачи сальбутамола	<input type="checkbox"/> да <input type="checkbox"/> нет
19.	Использовал дополнительные препараты	<input type="checkbox"/> да <input type="checkbox"/> нет
20.	Соблюдал приоритетность введения ЛС	<input type="checkbox"/> да <input type="checkbox"/> нет
21.	Соблюдал последовательность ABCDE – осмотра	<input type="checkbox"/> да <input type="checkbox"/> нет
22.	Предпринял попытку повторного ABCDE – осмотра	<input type="checkbox"/> да <input type="checkbox"/> нет
23.	Использовал только показанные лекарственные препараты (не применял нашатырный спирт и др.)	<input type="checkbox"/> да <input type="checkbox"/> нет
24.	Комментировал свои действия вслух (применял навык, обеспечивающий работу в команде)	<input type="checkbox"/> да <input type="checkbox"/> нет
25.	Использовал дефибриллятор на живом пациенте	<input type="checkbox"/> да <input type="checkbox"/> нет

ФИО члена АПК_____
Подпись_____
Отметка о внесении в базу (ФИО)

ЧЕК – ЛИСТ

II этап аккредитационного экзамена Специальность _____

Дата _____ Номер кандидата _____

Номер ситуации _____ **6** _____

№	Действие аккредитуемого лица	Критерии оценки
1.	Убедился в отсутствии опасности для себя и пострадавшего (осмотрелся, жест безопасности)	<input type="checkbox"/> да <input type="checkbox"/> нет
2.	Оценил сознание	<input type="checkbox"/> да <input type="checkbox"/> нет
3.	Обеспечил наличие укладки, а также позвал помощника(ов)	<input type="checkbox"/> да <input type="checkbox"/> нет
4.	Надел перчатки и предложил помощнику их надеть	<input type="checkbox"/> да <input type="checkbox"/> нет
5.	А - Правильно оценил проходимость дыхательных путей	<input type="checkbox"/> да <input type="checkbox"/> нет
6.	В - Правильно и полно оценил деятельность дыхательной системы (пульсоксиметрия, аускультация, перкуссия, подсчет ЧДД, обследование трахеи и вен шеи)	<input type="checkbox"/> да <input type="checkbox"/> нет
7.	Обеспечил кислородотерапию по показаниям	<input type="checkbox"/> да <input type="checkbox"/> нет
8.	С - Правильно и полно оценил деятельность сердечно-сосудистой системы (оценка периферического пульса, измерение АД, аускультация сердца, снятие ЭКГ, забор крови, проверка симптома белого пятна, оценка цвета кожных покровов)	<input type="checkbox"/> да <input type="checkbox"/> нет
9.	Обеспечил внутривенный доступ	<input type="checkbox"/> да <input type="checkbox"/> нет
10.	Верно наложил электроды	<input type="checkbox"/> да <input type="checkbox"/> нет
11.	Правильно интерпретировал ЭКГ	<input type="checkbox"/> да <input type="checkbox"/> нет
12.	Д - Правильно и полно оценил неврологический статус (реакция зрачков, оценка уровня глюкозы капиллярной крови с использованием глюкометра, правильная интерпретация результата, оценка тонуса мышц)	<input type="checkbox"/> да <input type="checkbox"/> нет
13.	Е - Правильно и полно оценил показатели общего состояния (пальпация живота, пальпация пульса на бедренных артериях, осмотр спины, голеней и стоп, измерение температуры тела, ректальное исследование по показаниям)	<input type="checkbox"/> да <input type="checkbox"/> нет
14.	Правильно вызвал СМП	<input type="checkbox"/> да <input type="checkbox"/> нет
15.	Правильно установил диагноз и сообщил о нем при вызове СМП	<input type="checkbox"/> да <input type="checkbox"/> нет
16.	Применил гепарин	<input type="checkbox"/> да <input type="checkbox"/> нет
17.	Использовал верную дозировку гепарина	<input type="checkbox"/> да <input type="checkbox"/> нет
18.	Использовал оптимальный способ введения гепарина	<input type="checkbox"/> да <input type="checkbox"/> нет
19.	Использовал дополнительные препараты	<input type="checkbox"/> да <input type="checkbox"/> нет
20.	Соблюдал приоритетность введения ЛС	<input type="checkbox"/> да <input type="checkbox"/> нет
21.	Соблюдал последовательность ABCDE – осмотра	<input type="checkbox"/> да <input type="checkbox"/> нет
22.	Предпринял попытку повторного ABCDE – осмотра	<input type="checkbox"/> да <input type="checkbox"/> нет
23.	Использовал только показанные лекарственные препараты (не применял нашатырный спирт и др.)	<input type="checkbox"/> да <input type="checkbox"/> нет
24.	Комментировал свои действия вслух (применял навык, обеспечивающий работу в команде)	<input type="checkbox"/> да <input type="checkbox"/> нет
25.	Использовал дефибриллятор на живом пациенте	<input type="checkbox"/> да <input type="checkbox"/> нет

ФИО члена АПК_____
Подпись_____
Отметка о внесении в базу (ФИО)

ЧЕК – ЛИСТ

II этап аккредитационного экзамена Специальность _____

Дата _____ Номер кандидата _____

Номер ситуации _____ 7 _____

№	Действие аккредитуемого лица	Критерии оценки
1.	Убедился в отсутствии опасности для себя и пострадавшего (осмотрелся, жест безопасности)	<input type="checkbox"/> да <input type="checkbox"/> нет
2.	Оценил сознание	<input type="checkbox"/> да <input type="checkbox"/> нет
3.	Обеспечил наличие укладки, а также позвал помощника(ов)	<input type="checkbox"/> да <input type="checkbox"/> нет
4.	Надел перчатки и предложил помощнику их надеть	<input type="checkbox"/> да <input type="checkbox"/> нет
5.	А - Правильно оценил проходимость дыхательных путей	<input type="checkbox"/> да <input type="checkbox"/> нет
6.	В - Правильно и полно оценил деятельность дыхательной системы (пульсоксиметрия, аускультация, перкуссия, подсчет ЧДД, обследование трахеи и вен шеи)	<input type="checkbox"/> да <input type="checkbox"/> нет
7.	Обеспечил кислородотерапию по показаниям	<input type="checkbox"/> да <input type="checkbox"/> нет
8.	С - Правильно и полно оценил деятельность сердечно-сосудистой системы (оценка периферического пульса, измерение АД, аускультация сердца, снятие ЭКГ, забор крови, проверка симптома белого пятна, оценка цвета кожных покровов)	<input type="checkbox"/> да <input type="checkbox"/> нет
9.	Обеспечил внутривенный доступ	<input type="checkbox"/> да <input type="checkbox"/> нет
10.	Верно наложил электроды	<input type="checkbox"/> да <input type="checkbox"/> нет
11.	Правильно интерпретировал ЭКГ	<input type="checkbox"/> да <input type="checkbox"/> нет
12.	Д - Правильно и полно оценил неврологический статус (реакция зрачков, оценка уровня глюкозы капиллярной крови с использованием глюкометра, правильная интерпретация результата, оценка тонуса мышц)	<input type="checkbox"/> да <input type="checkbox"/> нет
13.	Е - Правильно и полно оценил показатели общего состояния (пальпация живота, пальпация пульса на бедренных артериях, осмотр спины, голеней и стоп, измерение температуры тела, ректальное исследование по показаниям)	<input type="checkbox"/> да <input type="checkbox"/> нет
14.	Правильно вызвал СМП	<input type="checkbox"/> да <input type="checkbox"/> нет
15.	Правильно установил диагноз и сообщил о нем при вызове СМП	<input type="checkbox"/> да <input type="checkbox"/> нет
16.	Верно выполнил пункцию плевральной полости	<input type="checkbox"/> да <input type="checkbox"/> нет
17.	Соблюдал последовательность ABCDE – осмотра	<input type="checkbox"/> да <input type="checkbox"/> нет
18.	Предпринял попытку повторного ABCDE – осмотра	<input type="checkbox"/> да <input type="checkbox"/> нет
19.	Использовал только показанные лекарственные препараты (не применял нашатырный спирт и др.)	<input type="checkbox"/> да <input type="checkbox"/> нет
20.	Комментировал свои действия вслух (применял навык, обеспечивающий работу в команде)	<input type="checkbox"/> да <input type="checkbox"/> нет
21.	Использовал дефибрилятор на живом пациенте	<input type="checkbox"/> да <input type="checkbox"/> нет

ФИО члена АПК_____
Подпись_____
Отметка о внесении в базу (ФИО)

ЧЕК – ЛИСТ

II этап аккредитационного экзамена Специальность _____

Дата _____ Номер кандидата _____

Номер ситуации _____ **8** _____

№	Действие аккредитуемого лица	Критерии оценки
1.	Убедился в отсутствии опасности для себя и пострадавшего (осмотрелся, жест безопасности)	<input type="checkbox"/> да <input type="checkbox"/> нет
2.	Оценил сознание	<input type="checkbox"/> да <input type="checkbox"/> нет
3.	Обеспечил наличие укладки, а также позвал помощника(ов)	<input type="checkbox"/> да <input type="checkbox"/> нет
4.	Надел перчатки и предложил помощнику их надеть	<input type="checkbox"/> да <input type="checkbox"/> нет
5.	A - Правильно оценил проходимость дыхательных путей	<input type="checkbox"/> да <input type="checkbox"/> нет
6.	B - Правильно и полно оценил деятельность дыхательной системы (пульсоксиметрия, аускультация, перкуссия, подсчет ЧДД, обследование трахеи и вен шеи)	<input type="checkbox"/> да <input type="checkbox"/> нет
7.	Проводил кислородотерапию при отсутствии показаний	<input type="checkbox"/> да <input type="checkbox"/> нет
8.	C - Правильно и полно оценил деятельность сердечно-сосудистой системы (оценка периферического пульса, измерение АД, аускультация сердца, снятие ЭКГ, забор крови, проверка симптома белого пятна, оценка цвета кожных покровов)	<input type="checkbox"/> да <input type="checkbox"/> нет
9.	Обеспечил внутривенный доступ	<input type="checkbox"/> да <input type="checkbox"/> нет
10.	Верно наложил электроды	<input type="checkbox"/> да <input type="checkbox"/> нет
11.	Правильно интерпретировал ЭКГ	<input type="checkbox"/> да <input type="checkbox"/> нет
12.	D - Правильно и полно оценил неврологический статус (реакция зрачков, оценка уровня глюкозы капиллярной крови с использованием глюкометра, правильная интерпретация результата, оценка тонуса мышц)	<input type="checkbox"/> да <input type="checkbox"/> нет
13.	E - Правильно и полно оценил показатели общего состояния (пальпация живота, пальпация пульса на бедренных артериях, осмотр спины, голеней и стоп, измерение температуры тела, ректальное исследование по показаниям)	<input type="checkbox"/> да <input type="checkbox"/> нет
14.	Правильно вызвал СМП	<input type="checkbox"/> да <input type="checkbox"/> нет
15.	Правильно установил диагноз и сообщил о нем при вызове СМП	<input type="checkbox"/> да <input type="checkbox"/> нет
16.	Применил глюкозу	<input type="checkbox"/> да <input type="checkbox"/> нет
17.	Использовал верную дозировку глюкозы	<input type="checkbox"/> да <input type="checkbox"/> нет
18.	Использовал оптимальный способ введения глюкозы	<input type="checkbox"/> да <input type="checkbox"/> нет
19.	Соблюдал последовательность ABCDE – осмотра	<input type="checkbox"/> да <input type="checkbox"/> нет
20.	Предпринял попытку повторного ABCDE – осмотра	<input type="checkbox"/> да <input type="checkbox"/> нет
21.	Использовал только показанные лекарственные препараты (не применял нашатырный спирт и др.)	<input type="checkbox"/> да <input type="checkbox"/> нет
22.	Комментировал свои действия вслух (применял навык, обеспечивающий работу в команде)	<input type="checkbox"/> да <input type="checkbox"/> нет
23.	Использовал дефибриллятор на живом пациенте	<input type="checkbox"/> да <input type="checkbox"/> нет

ФИО члена АПК

Подпись

Отметка о внесении в базу (ФИО)

ЧЕК – ЛИСТ

II этап аккредитационного экзамена Специальность _____

Дата _____ Номер кандидата _____

Номер ситуации _____ **9** _____

№	Действие аккредитуемого лица	Критерии оценки
1.	Убедился в отсутствии опасности для себя и пострадавшего (осмотрелся, жест безопасности)	<input type="checkbox"/> да <input type="checkbox"/> нет
2.	Оценил сознание	<input type="checkbox"/> да <input type="checkbox"/> нет
3.	Обеспечил наличие укладки, а также позвал помощника(ов)	<input type="checkbox"/> да <input type="checkbox"/> нет
4.	Надел перчатки и предложил помощнику их надеть	<input type="checkbox"/> да <input type="checkbox"/> нет
5.	A - Правильно оценил проходимость дыхательных путей	<input type="checkbox"/> да <input type="checkbox"/> нет
6.	B - Правильно и полно оценил деятельность дыхательной системы (пульсоксиметрия, аускультация, перкуссия, подсчет ЧДД, обследование трахеи и вен шеи)	<input type="checkbox"/> да <input type="checkbox"/> нет
7.	Обеспечил кислородотерапию по показаниям	<input type="checkbox"/> да <input type="checkbox"/> нет
8.	Проводил кислородотерапию при отсутствии показаний	<input type="checkbox"/> да <input type="checkbox"/> нет
9.	C - Правильно и полно оценил деятельность сердечно-сосудистой системы (оценка периферического пульса, измерение АД, аускультация сердца, снятие ЭКГ, забор крови, проверка симптома белого пятна, оценка цвета кожных покровов)	<input type="checkbox"/> да <input type="checkbox"/> нет
10.	Обеспечил внутривенный доступ	<input type="checkbox"/> да <input type="checkbox"/> нет
11.	Верно наложил электроды	<input type="checkbox"/> да <input type="checkbox"/> нет
12.	Правильно интерпретировал ЭКГ	<input type="checkbox"/> да <input type="checkbox"/> нет
13.	D - Правильно и полно оценил неврологический статус (реакция зрачков, оценка уровня глюкозы капиллярной крови с использованием глюкометра, правильная интерпретация результата, оценка тонуса мышц)	<input type="checkbox"/> да <input type="checkbox"/> нет
14.	E - Правильно и полно оценил показатели общего состояния (пальпация живота, пальпация пульса на бедренных артериях, осмотр спины, голени и стоп, измерение температуры тела, ректальное исследование по показаниям)	<input type="checkbox"/> да <input type="checkbox"/> нет
15.	Правильно вызвал СМП	<input type="checkbox"/> да <input type="checkbox"/> нет
16.	Правильно установил диагноз и сообщил о нем при вызове СМП	<input type="checkbox"/> да <input type="checkbox"/> нет
17.	Применил инфузионную терапию	<input type="checkbox"/> да <input type="checkbox"/> нет
18.	Использовал верный объем и скорость введения	<input type="checkbox"/> да <input type="checkbox"/> нет
19.	Соблюдал последовательность ABCDE – осмотра	<input type="checkbox"/> да <input type="checkbox"/> нет
20.	Предпринял попытку повторного ABCDE – осмотра	<input type="checkbox"/> да <input type="checkbox"/> нет
21.	Использовал только показанные лекарственные препараты (не применял нашатырный спирт и др.)	<input type="checkbox"/> да <input type="checkbox"/> нет
22.	Комментировал свои действия вслух (применял навык, обеспечивающий работу в команде)	<input type="checkbox"/> да <input type="checkbox"/> нет
23.	Использовал дефибриллятор на живом пациенте	<input type="checkbox"/> да <input type="checkbox"/> нет

ФИО члена АПК

Подпись

Отметка о внесении в базу (ФИО)

ЧЕК – ЛИСТ

II этап аккредитационного экзамена Специальность _____

Дата _____ Номер кандидата _____

Номер ситуации _____ **10** _____

№	Действие аккредитуемого лица	Критерии оценки
1.	Убедился в отсутствии опасности для себя и пострадавшего (осмотрелся, жест безопасности)	<input type="checkbox"/> да <input type="checkbox"/> нет
2.	Оценил сознание	<input type="checkbox"/> да <input type="checkbox"/> нет
3.	Обеспечил наличие укладки, а также позвал помощника(ов)	<input type="checkbox"/> да <input type="checkbox"/> нет
4.	Надел перчатки и предложил помощнику их надеть	<input type="checkbox"/> да <input type="checkbox"/> нет
5.	A - Правильно оценил проходимость дыхательных путей	<input type="checkbox"/> да <input type="checkbox"/> нет
6.	B - Правильно и полно оценил деятельность дыхательной системы (пульсоксиметрия, аускультация, перкуссия, подсчет ЧДД, обследование трахеи и вен шеи)	<input type="checkbox"/> да <input type="checkbox"/> нет
7.	Обеспечил кислородотерапию по показаниям	<input type="checkbox"/> да <input type="checkbox"/> нет
8.	C - Правильно и полно оценил деятельность сердечно-сосудистой системы (оценка периферического пульса, измерение АД, аускультация сердца, снятие ЭКГ, забор крови, проверка симптома белого пятна, оценка цвета кожных покровов)	<input type="checkbox"/> да <input type="checkbox"/> нет
9.	Обеспечил внутривенный доступ	<input type="checkbox"/> да <input type="checkbox"/> нет
10.	Верно наложил электроды	<input type="checkbox"/> да <input type="checkbox"/> нет
11.	Правильно интерпретировал ЭКГ	<input type="checkbox"/> да <input type="checkbox"/> нет
12.	D - Правильно и полно оценил неврологический статус (реакция зрачков, оценка уровня глюкозы капиллярной крови с использованием глюкометра, правильная интерпретация результата, оценка тонуса мышц)	<input type="checkbox"/> да <input type="checkbox"/> нет
13.	E - Правильно и полно оценил показатели общего состояния (пальпация живота, пальпация пульса на бедренных артериях, осмотр спины, голеней и стоп, измерение температуры тела, ректальное исследование по показаниям)	<input type="checkbox"/> да <input type="checkbox"/> нет
14.	Правильно вызвал СМП	<input type="checkbox"/> да <input type="checkbox"/> нет
15.	Правильно установил диагноз и сообщил о нем при вызове СМП	<input type="checkbox"/> да <input type="checkbox"/> нет
16.	Использовал верную дозировку и оптимальный способ введения ЛС	<input type="checkbox"/> да <input type="checkbox"/> нет
17.	Придал возвышенное положение головному концу кровати	<input type="checkbox"/> да <input type="checkbox"/> нет
18.	Соблюдал последовательность ABCDE – осмотра	<input type="checkbox"/> да <input type="checkbox"/> нет
19.	Предпринял попытку повторного ABCDE – осмотра	<input type="checkbox"/> да <input type="checkbox"/> нет
20.	Использовал только показанные лекарственные препараты (не применял нашатырный спирт и др.)	<input type="checkbox"/> да <input type="checkbox"/> нет
21.	Комментировал свои действия вслух (применял навык, обеспечивающий работу в команде)	<input type="checkbox"/> да <input type="checkbox"/> нет
22.	Использовал дефибриллятор на живом пациенте	<input type="checkbox"/> да <input type="checkbox"/> нет

ФИО члена АПК_____
Подпись_____
Отметка о внесении в базу (ФИО)